Ausgabe Juni 2013 - Mai 2014

URLAUB - SPEZIAL

Übernachten in Gästewohnungen

Stuttgart • Saarbrücken • Rüsselsheim • Plauen • Suhl • Olbernhau • Zittau • Chemnitz • Erfurt • Weimar • Leipzig • Leipzig-Neuseenland • Nordhausen • Hoyerswerda • Wittenberg • Hückeswagen • Witten • Oberhausen • Dortmund • Coswig • Eisenhüttenstadt • Magdeburg • Wolmirstedt • Münster • Bielefeld • Wolfsburg • Neustadt am Rübenberge • Celle • Bad Saarow • Berlin • Strausberg • Hennigsdorf • Eberswalde • Wilhelmshaven • Hamburg-Harburg • Hamburg • Templin • Schwerin • Torgelow/Marlow • Neubrandenburg • Teterow • Wismar • Greifswald • Rostock • Kiel • Usedom • Bergen auf Rügen • Schleswig

Liebe Mieterinnen und Mieter,

Urlaub in Deutschland ist heute beliebter denn je. Und das nicht ohne Grund. Schließlich haben wir Berge, Wälder, Seen und das Meer für Naturliebhaber, aber auch ganz viel Kultur und Architektur für Städtetouristen. Anreisen kann man einfach und bequem mit dem Auto oder der Bahn und wer das Glück hat, Mieter bei einem der Wohnungsunternehmen zu sein, die in diesem Katalog vertreten sind, der übernachtet zu alledem auch noch in einer schönen Gästewohnung und spart eine Menge Geld.

Möglich ist dies, weil sich Wohnungsunternehmen aus ganz Deutschland zusammengeschlossen haben und ihre Gästewohnungen, die allesamt ausgestattet sind wie Ferienwohnungen, ihren Mietern zur Nutzung anbieten.

Die Auswahl der Urlaubsorte ist groß und liest sich wie das Inhaltsverzeichnis eines Reiseführers. Sie haben also die Qual der Wahl: ob Städteurlaub oder Erholung in der Natur, ein Wochenendtrip zu zweit oder ein Familienurlaub mit Kind und Kegel – alles ist möglich und die Buchung denkbar einfach. Haben Sie sich für ein Reiseziel entschieden, wenden Sie sich telefonisch, per Post oder Mail direkt an das Wohnungsunternehmen. Sie erfahren, ob die Wohnung zu Ihrem Wunschtermin frei ist, erhalten einen Vertrag und vereinbaren Termin und Zeitpunkt der Schlüsselübergabe. Und wenn es Ihnen gefallen hat, freuen wir uns mit Ihnen.

Ihre Wohnungsunternehmen.

4 **Stuttgart: Idyllisch zwischen Neckar und Weinbergen**
Baugenossenschaft Münster a. N. eG

5 **Saarbrücken: Sarvoir vivre in Saarbrücken**
Immobiliengruppe Saarbrücken

6 **Rüsselsheim: Das Zentrum für automobile Kultur**
Gesellschaft für Wohnen und Bauen Rüsselsheim mbH

7 **Plauen: Plauen - einfach „Spitze“!**
Immobilienservice Plauen GmbH

8 **Suhl: Suhler Waffenkunst mitten in der Idylle des Thüringer Waldes**
AWG Wohnungsbaugenossenschaft „Rennsteig“ eG

9 **Olbernhau: Das Tor zum Spielzeugland**
Wohnungsbaugenossenschaft „Glück auf“ Olbernhau eG

10 **Zittau: Urlaub im Oberlausitzer Bergland**
Wohnungsgenossenschaft Zittau eG

11 **Chemnitz: Moderne ist in Chemnitz Prinzip**
Chemnitzer Siedlungsgemeinschaft eG

12 **Erfurt: Die Kulturstadt für Genießer**
Wohnungsbaugenossenschaft Zukunft eG

13 **Weimar: Kultur und Altstadtflair inklusive**
Gemeinnützige Wohnungsgenossenschaft Weimar eG

14 **Leipzig: Die Kultur- und Messestadt im Herzen Sachsens**
Stiftung Meyersche Häuser

15 **Leipzig - Neuseenland: Grün-blauer Ring um Leipzig**
Wohnungsbaugenossenschaft Espenhain eG

16 **Nordhausen: Das Tor zum Harz**
Wohnungsbaugenossenschaft eG Südharz

17 **Hoyerswerda: Das Tor zum Lausitzer Seenland**
Wohnungsgesellschaft mbH Hoyerswerda

18 **Wittenberg: Geschichte hautnah erleben**
WBG Wohnungsbaugenossenschaft Wittenberg eG

19 **Hückeswagen: Eine Stadt voll Historie und Kultur**
Genossenschaft für Bau- und Siedlungswesen eG

20 **Witten: Grüne Stadt an der Ruhr**
Wohnungsgenossenschaft Witten-Mitte eG

21 **Oberhausen: Willkommen in Oberhausen**
GE-WO Gemeinnütziger Wohnungsbau eG

22 **Dortmund: Die größte Stadt des Ruhrgebiets**
gws-Wohnen Dortmund-Süd eG

23 **Dortmund: Attraktive Stadt mit vielen Facetten**
DOGEWO21 Dortmunder Gesellschaft für Wohnen mbH

24 **Coswig: Die junge Stadt am grünen Rande Dresdens**
Wohnungsgenossenschaft Coswig/Sachsen eG

25 **Coswig: Stadtflair trifft Elbe-Romantik**
WVS Wohnverwaltung und Service GmbH Coswig

26 **Eisenhüttenstadt: Besser wohnen im Landkreis Oder-Spree**
Eisenhüttenstädter Wohnungsbaugenossenschaft eG

27 **Magdeburg: Gegenwart trifft Geschichte - Ottos Lieblingsstadt Magdeburg**
Magdeburger Wohnungsbaugenossenschaft von 1893 eG

28 **Wolmirstedt: Kulturstadt an der Ohre**
Allgemeine Wohnungsgenossenschaft Wolmirstedt eG

29 **Münster: Stadt der Kultur und Lebensart**
Wohn+Stadtbau, Wohnungsunternehmen der Stadt Münster GmbH

30 **Bielefeld: 580 km Wanderwege und kultureller Hochgenuss**
GSWG - Gemeinnützige Siedlungs- und Wohnungsbaugenossenschaft Senne eG

31 **Bielefeld: Grüne Oase mit Großstadtflair**
Bielefelder Gemeinnützige Wohnungsgesellschaft mbH

32 **Wolfsburg: Entdecken Sie Wolfsburg**
ALLERTAL Immobilien eG

33 **Neustadt am Rübenberge: Landschaftliche Vielfalt**
Gemeinnütziger Bauverein am Rübenberge eG

34 **Celle: Die moderne Fachwerkstadt mit Tradition**
CBS+Celler Bau- und Sparverein eG

35 **Bad Saarow: Ein Kurort zum Wohlfühlen**
Neues Wohnen Wohnungsgenossenschaft eG

36 **Berlin: Die Hauptstadt erkunden**
Neues Wohnen Hellersdorf eG

37 **Strausberg: Die grüne Stadt vor den Toren Berlins**
Neues Wohnen Wohnungsgenossenschaft eG

38 **Hennigsdorf: Das Tor nach Berlin**
Wohnungsgenossenschaft „Einheit“ Hennigsdorf eG

39 **Eberswalde: Landschaftsvielfalt und Kulturgeschichte**
Wohnungsbaugenossenschaft Eberswalde-Finow eG

40 **Wilhelmshaven: Die grüne Stadt am Meer**
Wilhelmshavener Spar- und Baugesellschaft eG

41 **Hamburg-Harburg: Eine der schönsten Städte Deutschlands**
Eisenbahnbauverein Harburg eG

42 **Hamburg: Das Tor zur Welt**
Baugenossenschaft der Buchdrucker eG

43 **Templin: Alte Stadt im neuen Glanz**
WBG „Uckermark“ Templin e.G.

44 **Schwerin: Stadt erleben, Natur genießen**
Schweriner Wohnungsbaugenossenschaft eG

45 **Torgelow/Marlow: Urlaub am Stettiner Haff und an der Küste**
Torgelower Gemeinnützige Wohnungsgenossenschaft e.G.

46 **Neubrandenburg: Neubrandenburg und die Tollensesee-Region**
GIMPEX Neubrandenburg Handels- und Dienstleistungsgesellschaft mbH

47 **Teterow: Urlaub im Mittelpunkt**
Teterower Wohnungsgesellschaft mbH

48 **Wismar: Welterbe und Ostseeluft**
Wohnungsbaugesellschaft mbH der Hansestadt Wismar

49 **Greifswald: Individuell und facettenreich**
WVG mbH Greifswald Vermietungsservice

50 **Rostock: Die mittelalterliche Hansestadt**
WG UNION Rostock eG

51 **Kiel: Seglerparadies und Universitätsstadt an der Ostsee**
Wohnungsbau-Genossenschaft Kiel-Ost eG

52 **Usedom: Wolgast - Im Herzen der südlichen Ostsee**
WoWi Immobilien und Dienstleistungs GmbH

53 **Bergen auf Rügen: Ein Ort zum Wohlfühlen**
Bergener Wohnungsgesellschaft mbH

54 **Schleswig: Wikingerstadt am Ostseefjord Schlei**
GEWOBA Nord Baugenossenschaft eG

55 **Karte**

Wir begrüßen außerdem ein Wohnungsunternehmen, das zwar keine Gästewohnung hat, seinen Mietern aber trotzdem nicht die Angebote aus diesem Katalog vorenthalten will: Gemeinnützige Wohnungs-Genossenschaft e.G. Neuss, Neusser Weyhe 85, 41462 Neuss

Layout und Produktion: Agentur Nahsehen - Susanne Jakubzik, www.nahsehen-susannejakubzik.de
Herausgeber: Neues Wohnen Wohnungsgenossenschaft eG, Am Försterweg 7, 15344 Strausberg

Stuttgart

Idyllisch zwischen Neckar und Weinbergen

Bereits seit über 2000 Jahren ist die Region um Münster besiedelt und heute gehört dieses idyllische Fleckchen als Stadtteil zur Landeshauptstadt Stuttgart. Mitten im Grünen, am Rande des Naherholungsgebiets Max-Eyth-See gelegen, ist Münster durch eine gute öffentliche Verkehrsanbindung doch ganz nah am Geschehen einer Großstadt.

Geschichte: Den Ortsnamen hat Münster vermutlich dem lateinischen Wort „Monasterium“ (Kloster) zu verdanken. Weinbau und Landwirtschaft gehören schon viele Jahrhunderte lang zur Erwerbsgrundlage der Münsterer und so hat Münster sich auch heute noch seinen ländlichen Charme bewahrt, obwohl es mitten in der Großstadt liegt.

Sehenswürdigkeiten und Ausflüge: Mit der Stadtbahnlinie 14 ist man in ca. 15 Minuten am Stuttgarter Hauptbahnhof – also im Herzen von Stuttgart. Dort lädt die Flaniermeile und Fußgängerzone rund um die Königsstraße zu einem Stadtbummel ein. Außerdem warten viele Sehenswürdigkeiten darauf, entdeckt zu werden. Es gibt unzählige Museen (z.B. Stuttgarter Staatsgalerie, Landesmuseum im Alten Schloss, Mercedes-Benz-Museum, Porsche-Museum) und ein großes Angebot an kulturellen Veranstaltungen (z. B. Stuttgarter Opernhaus, Schauspielhäuser, Musicals im SI-Centrum). Vom Stuttgarter Fernsehturm kann man die Aussicht auf ganz Stuttgart genießen oder man verbringt einen schönen Tag in der Stuttgarter Wilhelma – dem zoologischen und botanischen Garten, der mit Gebäuden im maurischen Stil erbaut wurde. Auch die Stuttgarter Mineralbäder sind einen Besuch wert. Das an Münster angrenzende Naherholungsgebiet und auch die direkte Lage am Neckar ermöglichen schöne Spaziergänge und Radtouren oder eine Schiffstour mit dem „Neckar Käpt’n“. Gemütliche Weinlokale oder die typischen Besenwirtschaften bieten gute schwäbische Küche und natürlich die feinen Weine der Region.

Verkehrsanbindung: Die Stadtbahnlinie 14 und die Buslinie 56 fahren Stuttgart-Münster an. Nähere Informationen finden Sie unter www.vvs.de. Gute Parkmöglichkeiten gibt es in den Anliegerstraßen.

Die Wohnungen

Unsere Gästewohnungen sind 2- bzw. 3-Zimmer-Wohnungen mit Schlafmöglichkeiten für max. 4 Personen.

Sie sind voll ausgestattet mit TV und Radio/CD-Player. Die Kücheneinrichtung verfügt über alles, was man benötigt, um eine Mahlzeit zuzubereiten – des Weiteren über Kaffeemaschine, Wasserkocher, Toaster sowie Bügeleisen und Bügelbrett.

Bettwäsche und Handtücher sind nicht vorhanden. Gegen eine Gebühr von 10,00 € kann Bettwäsche entliehen werden. Ein Kinderzustellbett kann gestellt werden. Haustiere sind nicht gestattet.

Die Preise

Bei einer Belegung von bis zu 2 Personen kostet eine Übernachtung 35,00 €

Für jede weitere Person werden jeweils 5,00 € zusätzlich pro Nacht berechnet (Kinder unter 12 Jahren sind frei).

Für die Endreinigung fällt einmalig eine Pauschale von 40,00 € an.

Buchung

Baugenossenschaft Münster a.N. eG

Freibergstraße 62
70376 Stuttgart

Kontakt: Frau Silva Mocic

Tel.: 0711 / 59 50 506-0
Fax: 0711 / 59 50 506-9
Mail: sekretariat@bg-muenster.de
Web: www.bg-muenster.de

Saarbrücken

Sarvoir vivre in Saarbrücken

Saarbrücken ist als Landeshauptstadt des Saarlandes mit knapp 177.000 Einwohnern eine „Kleine“ unter den Großstädten: Die direkte Nachbarschaft zu Frankreich und die zentrale Lage machen Saarbrücken zu einem reizvollen Ausgangspunkt für Erkundungen in die grenzüberschreitende Region.

Geschichte und Sehenswürdigkeiten: Saarbrücken blickt auf eine mehr als 1000-jährige Geschichte zurück. Seinen großen Aufschwung erfuhr Saarbrücken Mitte des 18. Jahrhunderts unter Fürst Wilhelm Heinrich. Zahlreiche Bauten seines Baumeisters Friedrich Joachim Stengel zeugen noch heute von dem Glanz der damaligen Zeit. Stengel machte Saarbrücken zu einer Barockstadt mit Sichtachsen und komplett barocken Straßenzügen. Ihm verdankt Saarbrücken das Schloss und die Ludwigskirche, welche als wahres Schmuckstück barocker Baukunst bis heute Wahrzeichen der Landeshauptstadt ist.

Saarbrücken ist in vielerlei Hinsicht eine Reise wert: Geschichtlich Interessierte oder Kunstliebhaber kommen im Saarlandmuseum und im Historischem Museum voll auf ihre Kosten. Das Saarländische Staatstheater bietet von der Oper über Ballett bis hin zum Theaterstück ein breites Programm.

Ausflüge in die nähere Umgebung runden das Angebot ab. Nach einem ereignisreichen Tag erwarten Sie gemütliche Kneipen und Restaurants. Sie werden überall herzlich begrüßt und lernen dabei die Vorliebe der Saarländer für gutes Essen und Trinken kennen. Nicht umsonst ist das Saarland beliebtes Ziel renommierter Restauranttester, die hier hohe Auszeichnungen verleihen. Besuchen Sie dabei unbedingt den St. Johanner Markt, die „gute Stube“ Saarbrückens.

Die Wohnungen

Vermietet werden 1- bis 3-Zimmer-Wohnungen für maximal 4 Personen.

Je nach Wohnungstyp Wohn-/Schlafbereich kombiniert oder getrennt. Die Küchen sind komplett ausgestattet.

Alle Wohnungen verfügen über Internetzugang.

Bettwäsche ist im Mietpreis enthalten, Handtücher gegen Gebühr.

Mindestaufenthaltsdauer: fünf Übernachtungen

Die Preise

pro Nacht und Person	ab 30,00 €
jeder weitere Gast	8,00 €
Endreinigung:	50,00 €

Sonderpreise ab vier Wochen Anmietungsdauer.

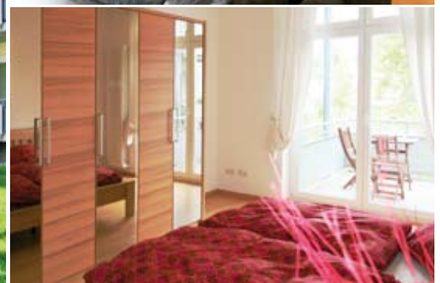

Buchung

Immobiliengruppe Saarbrücken

St. Johanner Straße 110
66115 Saarbrücken

Vermietungscenter: 0681-3016-110

Mail: immo.vermietung@ig-sb.de
Web: www.mehr-als-gewohnt.de

Rüsselsheim

Das Zentrum für automobile Kultur

In Rüsselsheim dreht sich Vieles ums Rad, genauer gesagt um Autos. Die Stadt mit 60.000 Einwohnern inmitten des Rhein-Main-Gebietes ist Sitz großer Automobilunternehmen wie GM/Opel, Hyundai, Kia Motors und ihrer Zentren für Forschung, Entwicklung und Design rund ums Auto. Angefangen hat aber alles mit Nähmaschinen, die Adam Opel vor über 100 Jahren baute und verkaufte. Die Entwicklung zum heutigen Autokonzern können Interessierte im Museum der Stadt Rüsselsheim nachverfolgen.

Sehenswertes: Das Stadt- und Industriemuseum Rüsselsheim ist in einer über 600 Jahre alten historischen Festungsanlage beheimatet und lädt ebenfalls zu wechselnden Ausstellungen ein. Im Opel-Stammwerk führen fachkundige Mitarbeiterinnen und Mitarbeiter durch die interessantesten Bereiche der Opel-Automobilproduktion. Die Opelvillen präsentieren stimmungsvoll internationale Kunst der Gegenwart und der klassischen Moderne. Der englische Stadtpark (Verna-Park) lädt zum Flanieren ein.

Erholung/Sport: Lust auf Bewegung und Entspannung? Dann gibt es in Rüsselsheim viel zu erforschen. In Parks am Main und am Ostpark, im Waldschwimmbad oder im Freizeitbad an der Lache und auf Spielplätzen können sich Kinder richtig austoben und gestresste Menschen entspannen.

Lage: Nördöstlich der Rüsselsheimer Innenstadt liegen die Appartements. Durch die zentrale Lage und optimale Verkehrsanbindungen sind umliegende Städte wie die Metropole Frankfurt, Landeshauptstädte Wiesbaden sowie Darmstadt in nahezu zwanzig Minuten erreichbar.

Die Wohnungen

Es stehen zwei Gästeappartements zur Verfügung; 1-Zimmer- und 2-Zimmer-Appartement.

Aufzug, Wohn-, Schlaf-, Badezimmer mit Dusche bzw. Badewanne; Einbauküche mit Kühlschrank, Kaffeemaschine, Wasserkocher, Toaster, Waschmaschine, Geschirr, Radio, Fernseher, Handtücher und Bettwäsche

Haustiere nach Absprache erlaubt

Die Preise

1-Zimmer-Appartement

pro Nacht:	35,00 €
Wochenende:	85,00 €
Woche:	200,00 €

2-Zimmer-Appartement

pro Nacht:	68,00 €
Wochenende:	175,00 €
Woche:	300,00 €

Alle Preise verstehen sich unabhängig von der Personenzahl.

Endreinigung und Nebenkosten sind in den Preisen enthalten.

Buchung

Gesellschaft für Wohnen und Bauen Rüsselsheim mbH

Gutenbergstraße 4
65428 Rüsselsheim

ab Mitte des Jahres 2013:
Marktstraße 40
65428 Rüsselsheim

Kontakt: Frau Buket Yesiller

Tel.: 06142-4970101
Mail: buket.yesiler@gewobau-online.de
Web: www.gewobau-online.de

Plauen

Plauen - einfach „Spitze“!

Herzlich willkommen in Plauen, der Stadt der Spitze. Im Herzen der Ferienregion Vogtland gelegen, bietet Ihnen Plauen eine Vielzahl touristischer Sehenswürdigkeiten und Highlights. Erleben Sie regionales Brauchtum und Tradition, Gastfreundlichkeit und Attraktionen für Jung und Alt.

Verkehrsanbindung: Sie erreichen die Spitzenstadt Plauen über die A 72 (Hof – Chemnitz) und die A 9 (München - Berlin) sowie mit dem öffentlichen Regional- und Fernverkehr.

Freizeit und Erholung: Neben vielen touristischen Sehenswürdigkeiten wie Spitzenmuseum, Galerie e.o.plauen, Vogtlandmuseum, Malzhaus und dem einhundertjährigem Vogtland Theater können Sie als Besucher noch Vieles mehr erleben. Besteigen Sie den 64 Meter hohen Rathausturm, erkunden Sie die Plauener Unterwelt im Besucherbergwerk und begeben Sie sich auf einen der Wander- und Radwanderwege, welche durch das Stadtgebiet von Plauen verlaufen. Oder soll es etwas gemütlicher sein? Kein Problem. Genießen Sie eine etwas andere Stadtrundfahrt in der Bierelektrischen, einer historischen Straßenbahn, bei einem „kühlen Blonden“ oder kehren Sie in eine der urigen Altstadtlokale in der Innenstadt ein. Auch Familien sind in Plauen gut aufgehoben. Neben Freibädern in und um Plauen, einem Indoor-Spielplatz und großem Skaterpark, Kino und Shopping-Angeboten bietet auch das sich in der Nähe befindliche Naherholungszentrum Talsperre Pöhl viel Interessantes. Genießen Sie die Natur bei einer Schiffsrundfahrt oder besuchen Sie den Kletterwald. Hier findet jeder etwas, das ihm Spaß macht.

Veranstaltungen: Stadtfeste, z. B. der Plauener Frühling, das Plauener Spitzenfest oder der große Weihnachtsmarkt

Die Wohnungen

Es stehen 10 Gästewohnungen für maximal 6 Personen und eine Ferienwohnung zur Verfügung. Unsere Ferienwohnung liegt im landschaftlich reizvollen Burgsteingebiet und bietet bis zu 4 Personen Platz. Alle Wohnungen sind voll möbliert.

Es handelt sich um 1,- 2- und 3-Raum-Wohnungen. Die Küchen sind ausgestattet mit Kühlschrank, Herd, Backofen, Kaffeemaschine, Wasserkocher, Geschirr. Alle Wohnungen sind Nichtraucherwohnungen. Das Mitbringen von Haustieren ist nicht erwünscht. Bettwäsche und Handtücher müssen mitgebracht werden.

Die Preise

Die Preise gelten unabhängig von der Personenzahl für die gesamte Wohnung inklusive Nebenkosten. Die Endreinigung ist im Preis enthalten.

Beispiel - Preise pro Nacht

1–Raum Wohnung:	28,00 €
2 -Raum Wohnung:	ab 32,00 €
3-Raum Wohnung:	ab 30,00 € bis 36,00 €
Hermann-Vogel-Haus:	29,00 €

Buchung

Immobilienservice Plauen GmbH
(Tochtergesellschaft der
WbG Plauen mbh)

Europaratstraße 15
08523 Plauen

Kontakt: Conny Meyer und
Annette Kempin

Tel.: 03741 703-333 oder
03741 703-222
Mail: post@isp-plauen.de
Web: www.wbg-plauen.de

Suhl

Suhler Waffenkunst mitten in der Idylle des Thüringer Waldes

Die für die Tradition des Waffenhandwerks bekannte Stadt liegt mitten im Thüringer Wald umgeben von Bergen. Eine traumhafte Landschaft lädt zum Wandern, Mountainbike-Fahren, Skilanglauf und Skiwandern ein. Mehr als 300 Kilometer beschilderte Wanderwege stehen von Suhl aus zur Verfügung und führen direkt zum Höhenwanderweg Rennsteig. Genießen Sie die schöne Natur und die Kombination aus Urlaub und Sport.

Kultur und Erholung: Waffen- und Fahrzeugmuseum, Besucherbergwerk und Bergbaumuseum „Schwarzer Crux“, Schießsportzentrum, Ottilienbad - das Erlebnisbad für die ganze Familie, Tierpark, Sternwarte und Planetarium, Congress Centrum Suhl, 3D-Kino Cineplex

Sport: im Sommer - beschilderte Wanderwege in und um Suhl, Wanderungen entlang des Höhenwanderweges Rennsteig auf dem Kamm des Thüringer Waldes mit fast 170 km Gesamtlänge, Rennsteig-Radwanderweg, Tennis- und Squashhalle

im Winter - umfangreiches Netz gespurter Skiwanderwege und Loipen, verschiedene alpine Abfahrtshänge für Abfahrtsläufer und Snowboarder z.T. künstlich beschneit, Skischulen, Pferdeschlitten sowie zahlreiche Angebote für Rodelfreunde

Ausflugsziele: Oberhof – bekannter Wintersportort – steht für aktive Erholung mit Deutschlands erster Skihalle für den ganzjährigen nordischen Wintersport, Sprungschanzen, Rennschlitten- und Bobbahn, DKB-Ski-Arena (Biathlonstadion), Hochseilgarten, Exotarium, Rennsteiggarten, Thüringer Wintersportmuseum; Zella-Mehlis – Erlebnispark Meeresaquarium, Meiningen – Theaterstadt – mit Schloss Landsberg

Die Wohnungen

Es stehen sieben Gästewohnungen in Suhl, Zella-Mehlis und Oberhof mit Übernachtungsmöglichkeiten für maximal 6 Personen zur Verfügung.

Die Wohnungen sind komplett eingerichtet. Bettwäsche und Endreinigung sind zusätzlich buchbar.

Das Rauchen und Mitbringen von Tieren ist in den Gästewohnungen nicht gestattet.

Die Preise

40,00 € pro Nacht unabhängig von der Personenanzahl,
Kaution: 50,00 €

„Schneespaß in Oberhof“
Winterextras 2013/2014
3 Übernachtungen inkl. Eintritt in die Skisporthalle für nur 125,00 €

„Frühbuchervorteil“
14 Übernachtungen für nur 500,00 €
statt 560,00 €

Buchung

AWG Wohnungsbaugenossenschaft “Rennsteig“ eG

Friedrich-König-Straße 11
98527 Suhl

Kontakt: Frau Antje Streit,
Frau Anja Gelmroth

Tel.: 03681-3919-0
Mail: info@awg-rennsteig.de
Web: www.awg-rennsteig.de

Olbernhau

Das Tor zum Spielzeugland

Wir heißen Sie herzlich willkommen in Olbernhau, der Stadt der sieben Täler. Olbernhau liegt inmitten des Erzgebirges an der Silberstraße in den Tälern der Flöha und ihrer Nebenflüsse. Lernen Sie in dieser landschaftlichen Idylle die erzgebirgischen Traditionen und Bräuche kennen und machen Sie Ihren Urlaub zu einem unvergesslichen Erlebnis. Die Wohnungsbaugenossenschaft „Glück auf“ Olbernhau eG stellt im Wohngebiet „Am Hainberg“ sowie „Neuer Weg“ Gästewohnungen bereit.

Kultur- und Freizeitangebot: Kino, Theater „Variabel“, Heimatmuseum, Saigerhüttenkomplex mit Kupferhammer, Erlebnis- und Spielewelt, „Stockhausen“, Kegel- und Bowlingbahn, Minigolfanlage, vielfältige Wandermöglichkeiten, Gaststätten, Music & Dance Hall u. v. m.

Museen: Olbernhau verfügt mit dem städtischen Museum am Markt und der Saigerhütte Olbernhau-Grünthal über herausragende museale Einrichtungen.

Ausflugsmöglichkeiten: Marienberg, Seiffen, Annaberg, Freiberg, Augustusburg, Dresden

Anreise: Bei Anreise (ab 14:00 Uhr) werden Sie von unserer Mitarbeiterin empfangen und am Abreisetag (bis 10:00 Uhr) auch wieder verabschiedet. Ihr Fahrzeug können Sie für 1,00 € pro Übernachtung auf den ausgewiesenen Gästeparkplätzen parken.

Verkehrsanbindung: In Chemnitz Süd verlassen Sie die Autobahn in Richtung Marienberg (Prag). Bis Marienberg fahren Sie auf der B 174 und biegen dann auf der B 171 Richtung Olbernhau ab. Reisen Sie aus Richtung Dresden (Freiberg) an, empfehlen wir die B 101. Von Großhartmannsdorf oder Pockau erreichen Sie problemlos Olbernhau.

Die Wohnungen

Zur Verfügung stehen 3 Gästewohnungen jeweils für bis zu 4 Personen.

Die 3-Zimmer-Wohnungen sind modern möbliert und komplett eingerichtet. Wohnraum mit Essecke, Schlaf- und Kinderzimmer mit Doppelbett und Polsterliegen, Bad mit WC und Dusche bzw. Wanne.

Voll ausgestattete Küche mit Geschirrspüler, Kaffeemaschine, Mikrowelle usw. Alle Wohnungen sind Nichtraucherwohnungen. Das Mitbringen von Haustieren ist nicht erwünscht.

Die Preise

Übernachtung: 35,00 € pro Nacht

Endreinigung: 10,00 € pro Buchung

Bettwäsche und Handtücher sind mitzubringen.

Buchung

Wohnungsbaugenossenschaft
„Glück auf“ Olbernhau eG

August-Bebel-Straße 10
09526 Olbernhau

Kontakt: Frau Isabel Schaller

Tel.: 037360-769065
Fax: 037360-667816
Mail: isabel.schaller@wg-olbernhau.de
Web: www.wg-olbernhau.de

Zittau

Chemnitz

Urlaub im Oberlausitzer Bergland

Im südöstlichsten Zipfel Sachsens lädt das kleinste Mittelgebirge Deutschlands zu Erholung und gemütlichem Verweilen ein. Im Dreiländereck zu Tschechien und Polen gelegen, ist die Region Ausgangspunkt für interessante Begegnungen mit Geschichte und Kultur einer Region in der neuen Mitte Europas. Die heimatverbundenen und freundlichen Oberlausitzer sind gern Ihre Gastgeber.

Ausflugsziele: Der Naturpark Zittauer Gebirge - das Oberlausitzer Bergland bieten hervorragende Voraussetzungen für Wanderungen und Entdeckungstouren in einer urwüchsigen und romantischen Natur. Zahlreiche Sehenswürdigkeiten im Zittauer Gebirge und in den Ortschaften erwarten Ihren Besuch.

Lage: Die Gästewohnungen in Olbersdorf befinden sich in ruhiger Lage im Neubaugebiet, direkt am Fuße des Zittauer Gebirges. Die Gästewohnungen in Zittau liegen in Randlage im Süden und Norden der Stadt, 10 Minuten vom Stadtzentrum entfernt. Alle Wohnungen liegen verkehrsgünstig, egal, ob Sie mit dem eigenen Auto, dem Bus oder der Bahn kommen.

Die Wohnungen in der Lauschestraße in Olbersdorf, in der Lisa-Tetzner-Straße und in der Gutenbergstraße in Zittau verfügen teilweise über ein zusätzliches Kinderzimmer.

Einkaufsmöglichkeiten sind in unmittelbarer Nähe der Wohnungen, ebenfalls gastronomische Einrichtungen und Möglichkeiten für Freizeitaktivitäten.

Die Wohnungen

Alle Gästewohnungen befinden sind im Erdgeschoss und sind Nichtraucherwohnungen.

Schlafmöglichkeiten für maximal 4 Personen, Elternschlafzimmer, Kinderzimmer, Küche, Bad, Flur und Balkon.

Zur Ausstattung gehören Heizung, Kabel-TV, Radio, Dusche/WC, E-Herd, Kühlschrank, Kaffeemaschine, Geschirr.

Die Preise

30,00 € pro Wohnung und Nacht

Im Preis enthalten sind alle Nebenkosten, wie Endreinigung, Energie, Wasser und Heizung.

Buchung

Wohnungsgenossenschaft Zittau eG

Schillerstraße 23
02763 Zittau

Tel.: 03583-704151
Fax: 03583-704237
Mail: WG-Zittau@t-online.de
Web: www.wohnungsgenossenschaftzittau-eg.de

Moderne ist in Chemnitz Prinzip

Chemnitz präsentiert sich als lebendige, weltoffene Großstadt, die die Klassische Moderne in Kunst und Kultur aufleben lässt und um zahlreiche Facetten der Neuzeit erweitert.

Kultur: Einwohner und Besucher der Stadt schätzen die Vielfalt kulturellen Lebens in Chemnitz mit Theater, Messe und Stadthalle, Museen und Galerien, Kabarett und Kleinkunst sowie den jährlichen Festivals und Veranstaltungen. Mit der Eröffnung des Museums Gunzenhauser im Dezember 2007 ist eine der deutschlandweit größten Privatsammlungen von Kunst der Klassischen Moderne und der zweiten Hälfte des 20. Jahrhunderts dauerhaft in Chemnitz zu sehen.

Erholung: Neben kulturellen Highlights bietet Chemnitz vielfältige Möglichkeiten, um allein, zu zweit oder in Familie „die Seele baumeln zu lassen“, so beispielsweise am Schlossteich oder dem Tierpark mit angrenzender Pelzmühle bzw. in der Innenstadt zwischen gemütlichen Cafés und originellen Läden.

Lage: Die Gästewohnungen befinden sich auf dem Kaßberg, einem der größten erhaltenen Gründerzeit- und Jugendstilviertel Europas, und in Altendorf (Flemminggebiet) mit parkähnlichen Freiflächen sowie der Nähe zum Crimmitschauer Wald bzw. Küchwald.

Das Zentrum erreicht man von allen Wohnungen bequem mit öffentlichen Verkehrsmitteln oder auch zu Fuß.

Die Wohnungen

Die Wohnungen sind mit Küche, Wannenbad bzw. Dusche, Wohn- und Schlafzimmer und einem Fernseher ausgestattet.

In der Küche sind Kühlschrank, Herd, Kaffeemaschine, Toaster und Zubehör vorhanden.

Es gibt Schlafmöglichkeiten für maximal 5 Personen. Bettwäsche und Handtücher (außer Duschtücher) gehören zur Ausstattung dazu.

Die Preise

ab 42,00 € pro Nacht,
abhängig von der Personenzahl

ab 22,00 € pro Nacht,
abhängig von der Personenzahl
für Mitglieder von Wohnungsgenossenschaften

Kaution pro Nacht 30,00 €
(maximal 100,00 €)

ab 4 zusammenhängenden Übernachtungen 10 % Rabatt, Endreinigung inklusive

Buchung

Chemnitzer Siedlungsgemeinschaft eG

Hoffmannstraße 47
09112 Chemnitz

Kontakt: Frau Weidmüller

Tel.: 0371-38222-50
Mail: hweidmueller@siedlungsgemeinschaft.de
Web: www.siedlungsgemeinschaft.de

Erfurt

Die Kulturstadt für Genießer

Erfurt ist eine wachsende Landeshauptstadt zwischen Tradition und Moderne. Zentral gelegen mitten in Thüringen, lädt die Stadt zum Entspannen und Genießen ein. Bei einem Altstadtspaziergang kann man sich kulinarisch verwöhnen lassen und einen Einblick in die wunderschönen mittelalterlich geprägten Gassen werfen. Highlights wie Dom- und Severikirche sollten zu jedem Erfurt-Besuch dazu gehören.

Sehenswertes: Auch die Krämerbrücke zählt so beispielsweise zu den Attraktionen der Stadt. Sie ist die größte bewohnte Brücke Europas, welche viele kleine Läden und Künstler der Stadt beheimatet. Direkt hinter ihr, auf der Nordseite der Brücke, wurde vor wenigen Jahren eine alte jüdische Mikwe aus dem 13. Jahrhundert freigelegt und kann heute besichtigt werden. Erfurt bietet zudem noch zahlreiche weitere Kulturschätze. Nicht zuletzt deswegen bewirbt sich Erfurt für den Titel zum UNESCO-Weltkulturerbe. Weitere sehenswerte Angebote & Veranstaltungen finden sie unter www.erfurt.de.

Lage: Unsere Gästewohnungen befinden sich im Erfurter Norden und sind zentral gelegen. Bus- und Bahnhaltestellen sind fußläufig erreichbar. Die B4 sowie die A71 befinden sich in unmittelbarer Nähe.

Eislebener Straße 3/02 (bis 4 Personen)

Eislebener Straße 3/11 (bis 6 Personen)

Rigaer Straße 2/14 (bis 6 Personen)

Rigaer Straße 5/15 (bis 6 Personen)

Karl-Reimann-Ring 3/88 (bis 6 Personen)

Die Wohnungen

Die Gästewohnungen sind mit einem Wohnzimmer mit offener Küche und einem bzw. zwei Schlafzimmern ausgestattet.

Die Wohnungen sind für 4 bis 6 Personenbelegungen vorgesehen.

Handtücher und Bettwäsche werden bereitgestellt.

Die Preise

1 Person/ Nacht	30,00 €
2 Personen/ Nacht	40,00 €
3 Personen/ Nacht	50,00 €
4 Personen/ Nacht	60,00 €
5/6 Personen/ Nacht	70,00 €

Die Preise verstehen sich zuzüglich 5 % Kulturförderabgabe der Stadt Erfurt und einer Endreinigungspauschale von 20,00 €.

Die Bezahlung erfolgt vor Nutzung der Gästewohnung an der Kasse der Geschäftsstelle der WBG Zukunft eG oder nach Absprache per Überweisung.

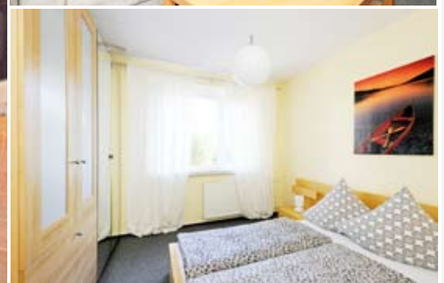

Buchung

Wohnungsbaugenossenschaft
Zukunft eG

Mittelhäuser Straße 22
99089 Erfurt

Tel.: 0361-74079-330
Mail: service@wbg-zukunft.de
Web: www.wbg-zukunft.de

Weimar

Kultur und Altstadtflair inklusive

Ein Spaziergang durch kleine Altstadtgassen mit liebevoll sanierten Häusern; Ausruhen auf einer Bank in der Schillerstraße, um musizierenden Studenten zu lauschen oder einfach die Ruhe im Park genießen… Große Kultur auf engstem Raum – mit Goethe, Schiller, Herder, Nietzsche und Bauhaus hat die kleine Thüringer Stadt einiges zu bieten. Die Schlösserlandschaft mit Belvedere, Tiefurt, Kromsdorf und Ettersburg rundet die Kulturlandschaft ab. Nahezu jede Sehenswürdigkeit erreicht man gut zu Fuß innerhalb der Innenstadt. Auch ein Besuch in der wiedereröffneten Anna-Amalia-Bibliothek lohnt sich.

Sport: Die zahlreichen Parkanlagen in und rund um Weimar laden zum Joggen, Spazieren oder einfach nur zum Seele baumeln lassen ein. Es gibt Radwanderwege (z. B. Ilmtal-Radwanderweg) und den Golfplatz Jena-Weimar.

Entspannung: große Parkanlagen (z. B. Goethepark an der Ilm), die GWG Weimar e.G. verfügt über ein genossenschaftseigenes Schwimmbad mit Sauna (ART Aqua-Relax-Treff, Ettersburger Straße 33); Deutsches Nationaltheater, kostenlose Konzerte der Studenten der Hochschule für Musik „Franz Liszt“.

Lage: Die Stadt Weimar ist gut über die Bundesautobahn 4 zu erreichen (Abfahrten Nohra/Weimar West oder Weimar). Innerhalb der Stadt fahren Stadtbusse, mit denen alle Sehenswürdigkeiten anzufahren sind. Für einen Besuch der Landeshauptstadt Erfurt oder der Nachbarstadt Jena bieten sich Zugverbindungen an, mit denen man beide Städte in ca. 20 Minuten bequem erreicht.

Die Wohnungen

Es stehen 5 Gästewohnungen zur Verfügung, die über das gesamte Stadtgebiet verteilt sind.

Alle Wohnungen sind Nichtraucherwohnungen. Das Mitbringen von Tieren in unsere Gästewohnungen ist nicht erwünscht.

In den Wohnungen gibt es alles, was in einer guten Wohnung nicht fehlen darf: Einbauküche mit Kühlschrank, Kaffeemaschine, Wasserkocher, Geschirr, Radio, Fernseher.

Die Preise

bis zwei Personen 29,00 € pro Nacht

zuzüglich jede weitere Person 14,50 € pro Nacht

zuzüglich 5,00 € pro Person bei nur einer Übernachtung

zuzüglich 0,75 € Kulturförderabgabe der Stadt Weimar pro Nacht und pro Person

Buchung

Gemeinnützige Wohnungsgenossenschaft Weimar e.G.

Ettersburger Straße 64
99427 Weimar

Kontakt Nord/West: Frau Kolarz:
03643-464225, 0179-1440906

Kontakt Süd: Frau Bartalis:
03643-464226, 0179-1440912

Web: www.gwg-weimar.de

Leipzig

Die Kultur- und Messestadt im Herzen Sachsens

Die Leipziger Messe ist die „Mutter aller Messen“. Besonders erfolgreich ist, neben der Auto Mobil International, die Leipziger Buchmesse.

Sehenswürdigkeiten: Die Stadt Leipzig hat viel für ihre Besucher zu bieten: Völkerschlachtdenkmal, Zoo, Sachsentherme, Gewandhaus und eine tolle Altstadt mit Restaurants, Kaufhäusern, Cafés, Kinos und dem Freitzeitpark Belantis. Bademöglichkeiten bieten der Kulkwitzer See oder die neu entstandenen Seen im Neuseenland südlich von Leipzig.

Die Wohnung in der Hofer Straße 8 befindet sich im Erdgeschoss und besteht aus Küche, Bad, Balkon, Wohnzimmer und zwei Schlafzimmern. Sie bietet vier Schlafmöglichkeiten.

Im Leipziger Südosten an einer ruhigen Nebenstraße (Hofer Straße), unweit von Völkerschlachtdenkmal, Alter Messe sowie Uniklinikum; mehrere Geschäfte des täglichen Bedarfs in der Nachbarschaft.

Hervorragende Anbindung an die Prager und Torgauer Straße (B87) in Richtung City und Autobahn Halle – Dresden. Zu Fuß oder mit dem Fahrrad ist man schnell in der City.

Die Wohnung in der Schönefelder Straße 68 ist in der 2. Etage rechts zu finden und ist in Küche, Bad, Wohnzimmer und zwei Schlafzimmer unterteilt. Schlafmöglichkeiten sind für maximal fünf Personen vorhanden.

Praktisch ist die gute und schnelle Anbindung an die B 2 mit Anschluss an die BA und A 14. In nur fünf Minuten zu Fuß ist der Park zu erreichen und in 15 Minuten die City.

Die Wohnungen

Zur Verfügung stehen die 2 beschriebenen Gästewohnungen und 2 weitere.

Ausstattung: Einbauküche mit Kühlschrank, Elektroherd, Kaffeemaschine und Toaster, Wasserkocher, Radio, TV

Die Preise

bis 2 Personen:	45,00 €
bis 3 Personen:	55,00 €
bis 4 Personen:	60,00 €
bis 5 Personen:	65,00 €

Bei Buchung der Gästewohnung für nur eine Nacht wird ein Zuschlag von 5,00 € pro Person sowie 10,00 € Endreinigung zusätzlich erhoben.

Bettwäsche, Handtücher und Endreinigung sind im Preis enthalten.

Buchung

Stiftung Meyersche Häuser

Diezmannstraße 91
04207 Leipzig

Kontakt: Frau Fritzsche und Frau Cibulka

Tel.: 0341-42602-0
Fax: 0341-4225686
Mail: info@meyersche-haeuser.de
Web: www.meyersche-haeuser.de

Leipzig - Neuseenland

Grün-blauer Ring um Leipzig

Rund um die Kultur- und Messestadt Leipzig lädt das Leipziger Neuseenland mit seinen zahlreichen Gewässern zum Erholen ein. Im Zuge der Rekultivierung und Renaturierung ehemaliger Tagebaue entstanden hier auf Europas Landschaftsbaustelle einmalige Naturrefugien, Seen mit Badestränden, Marinas, Uferpromenaden und eine der modernsten Wildwasseranlagen weltweit.

Ob Erlebnissucher, Wellnessfreunde oder Geschichtsentdecker, jeder findet für sich die passende Art, die Seele baumeln zulassen.

Sport und Kultur: Erleben Sie neben den zahlreichen Sport- und Freizeitangeboten kulturelle Höhepunkte und die verschiedensten Veranstaltungen von klassischen Musikabenden, über zeitgenössische Ausstellungen bis hin zu traditionellen Handwerksmärkten.

Sportfreunde und solche die es werden wollen, können aus einem vielfältigen Angebot von Wassersport über Reiten bis hin zu neuen Trendsportarten wie Nordic Walking, Segeln, Surfen und Tauchen wählen. Mehr Informationen erhalten Sie unter: www.leipzigerneuseenland.de

Lage der Gästewohnungen: in Leipzig-Südvorstadt, Borna, Frohburg und Deutzen, Kitzscher und Espenhain.

Die Wohnungen

Es stehen 6 Gästewohnungen verschiedener Größen zur Verfügung.

Sie bieten Schlafmöglichkeiten für 2 bis 4 Personen und sind mit Einbauküche, Herd, Kühlschrank, Kaffeemaschine, Geschirr, Radio und TV ausgestattet.

Rauchen und Haustiere sind nicht erwünscht.

Die Preise

pro Übernachtung (für bis zu 3 Personen)	30,00 €
ab 7 Übernachtungen	25,00 €
jede weitere Person	5,00 €
Endreinigung (optional)	25,00 €
Wäscheset pro Person (optional)	5,00 €

Foto: Kanupark Markkleeberg

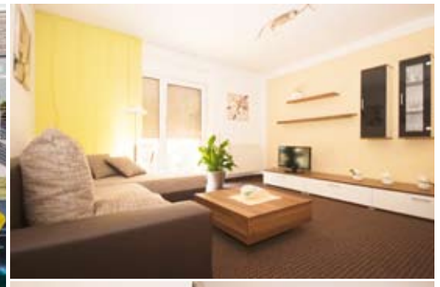

Buchung

Wohnungsbaugenossenschaft Espenhain eG

Roßmarktsche Straße 21
04552 Borna

Tel.: 03433-26930
Mail: home@wbg-espenhain.de
Web: www.wbg-espenhain.de

Nordhausen

Das Tor zum Harz

Die Stadt des Korns ist geprägt von Brunnen, Kirchen und Treppen. In landschaftlich reizvoller Umgebung liegt sie verkehrsgünstig an der A 38 im Norden Thüringens am Fuße des Harzes.

Das vielfältige Kunst- und Kulturleben, ein breites Sport- und Freizeitangebot und nicht zuletzt die interessante Topographie der Innenstadt mit etwa 70 Meter Höhenunterschied machen ihren besonderen Charme aus.

Nordhausen besitzt eine der kleinsten und steilsten Straßenbahnen Deutschlands und ist Startpunkt der Harzer Schmalspurbahn. In historischen Personenwagen geht es durch die sagenumwobene Gebirgswelt des Harzes bis zum höchsten Gipfel Norddeutschlands, dem Brocken mit 1.142 Metern.

Kultur und Sehenswürdigkeiten: Theater, Kino, „Kunsthaus Meyenburg“, „Tabakspeicher“ – Museum für Handwerk, Industrie und Stadtarchäologie, „Echter Nordhäuser Traditionsbrennerei“, Terrassengärten auf dem Petersberg, Historischer Stadtrundgang uvm.

Sport- und Freizeitangebote: Wellness- und Erlebnisbad „Badehaus“, Abenteuer-Spielplatz, Skater-Parcour, Hochseilgarten und Kletterfelsen auf dem „Petersberg“, Nordhäuser Reptilienzoo, Karst-Wanderweg mit Erdfällen, Dolinen, Bachschwinden und Höhlen sowie einer seltenen Flora und Fauna uvm.

Die Wohnungen

Die fünf 3- und zwei 2-Raum-Wohnungen befinden sich im EG und liegen verkehrsgünstig mitten in der Stadt. Sie sind komplett eingerichtet und bieten je nach Wohnung 2 bis 6 Schlafmöglichkeiten.

Ausstattung: Kühlschank, Herd, Kaffeemaschine, Toaster, Wasserkocher, Mikrowelle, Fernseher, (Kinder-Reisebett möglich)

Alle Wohnungen sind Nichtraucher-Wohnungen. Haustiere sind nicht erlaubt.

Die Preise

1-2 Personen	32,00 €/ Nacht
ab 3 Nächten	27,00 €/ Nacht
jede weitere Pers.	7,00 €/ Nacht
Kinder bis 6 Jahre	frei

Bettwäsche und Handtücher einmalig 4,00 € pro Person; Wochenendvermietung mindestens 2 Nächte

Die Endreinigung und die MwSt. sind im Preis enthalten! Die Preise gelten nur für Mieter von Wohnungsunternehmen aus dem Katalog „Urlaub Spezial“.

Buchung

Wohnungsbaugenossenschaft eG Südharz

Bochumer Straße 3/5
99734 Nordhausen

Kontakt: Herr Puls

Tel.: 03631-697-158
Mail: gpu@wbg-suedharz.de
Web: www.wbg-suedharz.de

Hoyerswerda

Das Tor zum Lausitzer Seenland

Hoyerswerda, die Konrad-Zuse-Stadt, ist eine Große Kreisstadt im sächsischen Landkreis Bautzen. Die historische Altstadt lädt ihre Besucher zum Bummeln in den Zoo und durch kleine Gässchen ein. Die Neustadt von Hoyerswerda hat ihr Gesicht in den vergangenen Jahren maßgeblich verändert. Durch den demographischen Wandel und dem damit einhergehenden Rückbau von Häusern wurden auf Rückbauflächen Gebiete zur Erholung und Entspannung geschaffen.

Erholung: Der im Zentrum neu errichtete Zentralpark lädt nach einem Bummel durch das in unmittelbarer Nähe befindliche Lausitz-Center zum Erholen und Entspannen ein. Neben kleinen Wasserspielen und Wasserflächen mit Zitaten der Schriftstellerin Brigitte Reimann kann man inmitten der Stadt die Natur genießen.

Nach dem Rückgang der Bergbau- und Kohleproduktion in der Region entstehen zurzeit durch die Flutung der Tagebaurestlöcher spektakuläre Wasserwelten – eine Entwicklung vom Braunkohlerevier zum Tourismus- und Naturparadies.

Alte Kraftwerke und Brikettfabriken laden die Besucher ein, in die Geschichte des Kohleabbaus in der Lausitz einzutauchen. Erleben Sie bei Tagebaubesichtigungen oder Offroad-Touren die Faszination des Landschaftswandels. In der Stadt Hoyerswerda selbst finden Sie den Zoo, das Stadtmuseum, das Lausitzbad und die Lausitzhalle.

Aktiv sein: Ein gut ausgebautes Wegenetz bietet Radwanderern und Skatern die Möglichkeit zur aktiven Erholung. In den Seen rund um Hoyerswerda gibt es ideale Bedingungen zum Schwimmen, Surfen und Tauchen.

Tradition und Bräuche: Lernen Sie die gut erhaltenen Traditionen des in der Region heimischen slawischen Volkes, der Sorben, wie Vogelhochzeit, Zampern, das Bemalen von Ostereiern oder Osterreiten, kennen.

Die Wohnungen

Sie wohnen in unseren über das gesamte Stadtgebiet verteilten Gästewohnungen in unterschiedlichen Größen für bis maximal 6 Personen.

Alle Wohnungen verfügen über Wohn- und Schlafräume, Fernseher, Bad mit WC, Wanne/Dusche sowie komplett ausgestattete Küchen.

Parkmöglichkeiten für PKW sind in der Nähe vorhanden.

Die Preise

1-2 Personen: (pro Nacht)	26,00 bis 33,00 €
3-4 Personen: (pro Nacht)	39,00 bis 43,50 €
5-6 Personen: (pro Nacht)	50,00 €

Für Buchungen ab 7 bzw. 14 Übernachtungen bieten wir Ihnen Sonderkonditionen. Für die Bereitstellung von Bettwäsche, Handtüchern und Endreinigung berechnen wir einmalig 5,00 € pro Person.

Buchung

Wohnungsgesellschaft mbH Hoyerswerda

Liselotte-Herrmann-Straße 92
02977 Hoyerswerda

Tel.: 03571-475 – 0
Mail: empfang@wh-hy.de
Web: www.wh-hy.de

Der mobile Stadtführer: www.scan-hy.de

Wittenberg

Hückeswagen

Geschichte hautnah erleben

Kommen Sie nach Wittenberg – am Ufer der Elbe und unweit des Wörlitzer Parks wandeln Sie auf den Spuren des großen Reformators Martin Luther. Lassen Sie sich vom Geist der Vergangenheit an historischen Schauplätzen inspirieren!

In Wittenberg gibt es zahlreiche Gebäude, die mit den Biografien Martin Luthers und Philipp Melanchthons verknüpft sind. Ein Bummel durch die Altstadt führt Sie zur Schlosskirche mit der berühmten Thesentür, zu den Höfen des Malers Cranach, zur Stadtkirche mit dem imposanten Cranach-Altar und zum Lutherhaus. Mit moderner Architektur überrascht das Luther-Gymnasium, das nach Plänen von Friedensreich Hundertwasser umgebaut und gestaltet worden ist.

Ob in modernen Spielstätten oder vor historischer Kulisse, in der Lutherstadt können Sie Konzerte, Theater und Kabarett erleben. Oder Sie besichtigen eines der vielen Museen und die schönen Kirchen. Verbinden Sie Ihren Besuch mit einem der zahlreichen Feste, wie Luthers Hochzeit, der Wittenberger Erlebnisnacht, dem Töpfermarkt oder Reformationsfest.

Naturfreunde können zu Fuß, mit dem Rad oder auf Skates die eindrucksvollen Landschaften im Fläming, im Biosphärenreservat Mittelelbe oder im Naturpark Dübener Heide genießen. Dschungelfeeling erwartet Sie im Alaris Schmetterlingspark.

Lage: Unsere sieben Gästewohnungen sind für zwei, drei oder vier Personen eingerichtet und befinden sich in gepflegten Wohngebieten mit bequem erreichbaren Einkaufsmöglichkeiten und Anschluss an das öffentliche Verkehrsnetz.

Die Wohnungen

Die gemütlichen Gästewohnungen wurden mit 3 bzw. 4 Sternen ausgezeichnet.

Alle Wohnungen verfügen über einen Balkon und sind mit Einbauküche und teilweise mit Spülmaschine ausgestattet, besitzen Internetzugang sowie TV mit Sky-Bundesligaprogramm.

Highlights der 4-Sterne-Wohnungen sind z. B. Espressomaschine, Waschmaschine und ein Aufzug im Haus.

Die Preise

für bis zu drei Personen/Nacht

Wohnungen im 3-Sterne-Standard

eine Nacht:	60,00 €
2 Nächte:	50,00 €/Nacht
bis 5 Nächte:	45,00 €/Nacht
mehr als 5 Nächte:	40,00 €/Nacht

Wohnungen im 4-Sterne-Standard

eine Nacht:	70,00 €
2 Nächte:	60,00 €/Nacht
bis 5 Nächte:	55,00 €/Nacht
mehr als 5 Nächte:	50,00 €/Nacht
jede weitere Person:	6,00 €/Nacht

Buchung

WBG Wohnungsbaugenossenschaft Wittenberg eG

Dessauer Straße 230
06886 Lutherstadt Wittenberg

Kontakt: Barbara Lorenz

Tel.: 03491-6140-10
Fax: 03491-6140-15
Mail barbara.lorenz@wbg.de
Web: www.wbg.de

Eine Stadt voll Historie und Natur

Ob ausgedehnte Wanderungen durch unberührte Natur, Badespaß an der Bevertalsperre, Wanderungen auf historischen Wegen, Hückeswagen hat viel zu bieten.

Geschichte: Hückeswagen war Stammsitz der Grafen von Hückeswagen. Im 18. und 19. Jahrhundert boomte die Eisenindustrie und die textilen Tuchmanufakturen blühten auf. Bis heute kann man diese erste Blütezeit Hückeswagens in seiner Architektur nachvollziehen. So erzählen zum Beispiel die prachtvollen Tuchmachervillen in der Bachstraße vom großen Wohlstand. Mitten im Herzen der Stadt befindet sich das Schloss Hückeswagen. Auf dem Bergsporn der „alten Freyheit“ gelegen, thront das ehrwürdige Gemäuer über der historischen Altstadt. Entdecken Sie bei einem Rundgang durch mehr als 925 Jahre Stadtgeschichte die historische Hückeswagener Altstadt auf einem kleinen Rundweg.

Wandern: Neben der historischen Altstadt finden Sie die bei Naherholungssuchenden sehr beliebte Bevertalsperre oder die Wuppertalsperre, die beide mit Freizeitmöglichkeiten in und auf und um das Wasser aufwarten können. Die beiden Ausflugsziele werden über „Historische Rundwege“ mit der Stadt verbunden. Die Stadt Hückeswagen verfügt über ein gut gekennzeichnetes Netz von Wanderwegen

Sport: Besonders Wassersportarten wie Segeln, Rudern und Tauchen erfreuen sich wachsender Beliebtheit. Auch das Mieten und Ausleihen von Booten ist möglich. An Wochenenden und insbesondere in den Ferien bieten diverse Vereine Ferienkurse für Jung und Alt.

Die Wohnung

Die gemütliche Zwei-Zimmer-Wohnung ist 69 m² groß und besteht aus einem geräumigen Wohnzimmer, einem schönen Schlafzimmer, einem tollen Duschbad mit WC, einer voll ausgestatteten Küche und natürlich einem Balkon.

Zur Ausstattung gehören: Geschirrtücher, ein Staubsauger, eine Senseo Kaffeemaschine mit einer Erstausrüstung Kaffeepads und Spülmittel

Die Preise

Bei einer Belegung von bis zu 2 Personen kostet die Übernachtung 30,00 €. Jede weitere Person wird mit 5,00 € zusätzlich berechnet. Für die Endreinigung fallen einmalig 30,00 € an.

Die Gäste müssen bei Einzug eine Kaution in Höhe von 100,00 € hinterlegen, welche Sie natürlich bei ordnungsgemäßem Verlassen der Wohnung zurückerhalten.

Gegen eine Aufwandsentschädigung von 20,00 € können Handtücher und Bettwäsche auch von uns bereit gestellt werden.

Buchung

Genossenschaft für Bau– und Siedlungswesen eG

Blumenstraße 2
42499 Hückeswagen

Tel.: 02192-93766-0
Fax: 02192-93766-21
Mail: gbs@gbs-hueckeswagen.de
Web: www.gbs-hueckeswagen.de

Witten

Grüne Stadt an der Ruhr

Kaum zu glauben, dass in dieser grünen Stadt einst die Wiege des Kohlenpotts stand. In Witten verbinden sich Industriegeschichte und Landschaftserlebnis - viele Originalrelikte und detailgetreue Nachbauten laden zu einer Zeitreise durch 450 Jahre Ruhrbergbau ein. Mit knapp 100.000 Einwohnern ist Witten die größte Stadt im Ennepe-Ruhr-Kreis. Neben guten Einkaufsmöglichkeiten bietet sie auch ein interessantes und abwechslungsreiches Kulturangebot.

Natur: Zwei Drittel des Stadtgebietes bestehen aus Wald, landwirtschaftlichen Flächen, Grünanlagen und Wasserflächen. Über 150 km markierte Wanderwege, fünf thematische Radwanderwege, die heimische Ruhr und der nahe gelegene Kemnader See mit dem Freizeitbad Heveney laden zu Erholung und Freizeitvergnügen ein. Aufgrund der Lage am Rande des Ruhrgebiets wird Witten auch gerne als Ausgangspunkt für Ausflüge ins Bergische Land und Sauerland genutzt.

Lage: Die Wohnung befindet sich in einem kleinen Mehrfamilienwohnhaus in einer ruhig gelegenen Seitenstraße am Rande der Wittener Innenstadt. Das Zentrum erreicht man bequem mit öffentlichen Verkehrsmitteln oder auch in wenigen Minuten mit dem eigenen Pkw.

Verkehrsanbindung: Durch die sehr gute Verkehrsanbindung sind Metropolen wie Dortmund, Bochum, Essen, Düsseldorf oder Köln von hier aus schnell erreichbar.

Die Wohnung

Sie bietet Platz für maximal 5 Personen.

Die Wohnung verfügt über einen gemütlichen Wohn-/Essraum mit Schlafcouch und eingerichteter Einbauküche, ein Schlafzimmer (Doppel- bzw. Einzelbett), Bad mit Dusche/WC sowie einen geräumigen Balkon.

Zur Wohnung gehört ein eigener Pkw-Abstellplatz.

Die Preise

Unabhängig von der Personenzahl beträgt der Mietpreis 35,00 €/ Nacht.

Für die Endreinigung werden pauschal 35,00 € berechnet.

Bettwäsche und Handtücher sind mitzubringen, können aber auf Wunsch gestellt werden zum Preis von 7,50 € pro Person.

Buchung

Wohnungsgenossenschaft
Witten-Mitte eG

Dieckhoffsfeld 1
58452 Witten

Kontakt: Frau Pieper

Tel.: 02302-28143-0
Mail: info@witten-mitte.de
Web: www.witten-mitte.de

Oberhausen

Willkommen in Oberhausen

Oberhausen bietet viele gute Gründe für eine Städtereise. Die Neue Mitte mit ihren Attraktionen wie Centro, Gasometer, Sea Life-Aquarium, König-Pilsener-Arena, Aquapark und Modellbahnwelt ist ein spannendes Ziel für Städtetouristen und Kurzurlauber. Ausgezeichnet und preisgekrönt für seine Schauspielkunst ist das Theater Oberhausen. Und im Metronom Theater begeistert der Musical-Welterfolg „Dirty Dancing“. Besuchen Sie den Kaisergarten am Schloss Oberhausen und spazieren Sie über die 400 Meter lange Brückenskulptur „Slinky Springs to Fame“, die über den Rhein-Herne-Kanal führt.

Sport und Natur: Alle sehenswerten Ziele im Stadtgebiet lassen sich auch hervorragend auf zwei Rädern erkunden. Oberhausen gehört zur Route des neuen Ruhrtal-Radwegs, der vom Sauerland bis zum Rhein führt.

Die Wohnungen: Es stehen drei Gästewohnungen in der Karl-Steinhauer-Straße 8 zur Verfügung.

Wohnung 1: Erdgeschoss rechts, ca. 33 m²: Appartement mit Küche, Bad mit Dusche und WC

Wohnung 2: Erdgeschoss links, ca. 84 m²: Diese Gästewohnung ist für Familien mit bis zu drei Kindern oder für vier Erwachsene geeignet. Sie besteht aus zwei Räumen, einer großen Wohnküche und einem Bad mit Dusche und WC.

Wohnung 3: 1. Obergeschoss rechts, ca. 72 m². Sie bietet Schlafmöglichkeiten für vier Personen. Aufgeteilt ist sie in zwei Räume, eine große Wohnküche und ein Bad mit Dusche und WC.

Die Wohnungen

Die Wohnungen sind komplett eingerichtet. Einbauküche, Mikrowelle, Herdplatten, Kühlschrank, Waschmaschine, Kaffeemaschine, Geschirr, Kabel-TV/ Phono, Kinder-Zustellbett ist möglich.

Sonderpreise bei Langzeitmietung (mind. eine Woche), Bettwäsche und Handtücher sind mitzubringen. Für Haustiere sind die Wohnungen nicht geeignet.

Die Preise

Wohnung 1	
2 Erwachsene:	30,00 €
Kind bis 12 Jahre:	5,00 €
Endreinigung:	25,00 €
Wohnung 2	
2 Erwachsene:	40,00 €
jede weitere Person:	10,00 €
Kind bis 12 Jahre:	5,00 €
Endreinigung:	35,00 €
Wohnung 3	
2 Erwachsene:	40,00 €
jede weitere Person:	10,00 €
Kind bis 12 Jahre:	5,00 €
Endreinigung:	35,00 €

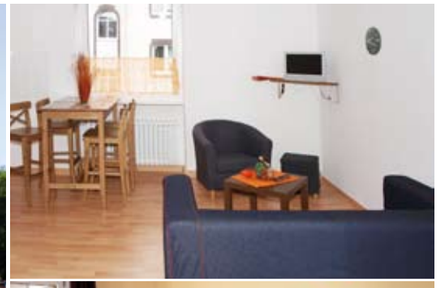

Buchung

GE-WO
Gemeinnütziger Wohnungsbau eG

Bergstraße 40-42
46117 Oberhausen

Kontakt: Frank Witkowski

Tel.: 0208-8993-0 oder
0208-8993-238
Mail: f.witkowski@ge-wo.de
Web: www.ge-wo.de

Dortmund

Die größte Stadt des Ruhrgebiets

Von Kohle, Stahl und Bier zur modernen Metropole im Revier. Dortmund ist mit seinen knapp 580.000 Einwohnern nicht nur die größte Stadt des Ruhrgebiets, sie ist auch zu jeder Jahreszeit ein tolles Ausflugsziel für einen Kurzurlaub.

Freizeit: Unsere drei Gästewohnungen im Stadtteil Hörde sind der ideale Ausgangspunkt für Ihren Aufenthalt in Dortmund. Durch 160 Jahre Montanindustrie geprägt, ist der südlich des Westfalendamms gelegene Stadtteil längst zum Vorzeigemodell für den Strukturwandel des Ruhrgebiets geworden. Der auf dem ehemaligen Gelände eines Stahlwerks künstlich angelegte Phoenix See lockt Einheimische wie Besucher von außerhalb gleichermaßen zu Spaziergängen und Radtouren. Erholung finden Sie auch in den beiden angrenzenden grünen Oasen Westfalen- und Rombergpark. Erfahren Sie die Geschichte der einst selbstständigen Stadt vom Mittelalter bis zur Neuzeit im Museum in der Hörder Burg - oder entdecken Sie die große Programmauswahl des Hansa Theaters und des Cabaret Queue. Auch kulinarisch hat die Hörder Altstadt einige Schätze zu bieten.

Lage: Verkehrsgünstig zwischen B54, B1 und B236 gelegen, erreichen Sie jedes Ausflugsziel in kurzer Zeit. Noch einfacher ist es, wenn Sie Ihr Auto stehen lassen. Starten Sie von der „Schlanke Mathilde“, dem Wahrzeichen Hördes, im Herzen der Altstadt. Mit den öffentlichen Verkehrsmitteln sind Sie in wenigen Minuten in der Dortmunder Innenstadt. Hier laden die Geschäfte auf dem Westenhellweg und in der Thier-Galerie zum Shoppen ein. Oder besuchen Sie ein Spiel des BVB. Das Signal-Iduna Stadion ist nur eine Station entfernt.

Die Wohnungen

Unsere 3 Gästewohnungen sind liebevoll und komplett eingerichtet und verfügen über alles, was man für einen erholsamen Urlaub braucht: von der Kaffeemaschine, über den Toaster bis hin zum TV mit Kabelanschluss.

Wohnung 1 und 2
Belegung mit maximal 4 Personen
Teutonenstraße 17
44263 Dortmund

Wohnung 3
Belegung mit maximal 2 Personen
Lange Hecke 49
44263 Dortmund

Die Preise

30,00 € pro Nacht inklusive aller Nebenleistungen

Bettwäsche und Handtücher sind von den Gästen mitzubringen.

Buchung

gws-Wohnen Dortmund-Süd eG

Am Schallacker 23
44263 Dortmund (Hörde)

Tel.: 0231-941314-0

Frau Frevel (-32)
a.frevel@gws-wohnen.de

Herr Franke (-34)
t.franke@gws-wohnen.de

Herr Tiefenbach (-52)
t.tiefenbach@gws-wohnen.de

Web: www.gws-wohnen.de

Dortmund

Attraktive Stadt mit vielen Facetten

Ob Sie eines der zahlreichen Museen besuchen wollen, wohltuende Entspannung bei einem Spaziergang in einem der zahlreichen Parks oder beim Wandern auf Dortmunds grünen Wanderwegen finden oder sich bei unterschiedlichsten Sport- und Freizeitaktivitäten oder diversen Konzertveranstaltungen vergnügen möchten – Dortmund hat für jeden Geschmack etwas zu bieten. Außerdem ist Dortmund eine – weit über ihre Grenzen hinaus – beliebte Einkaufsstadt und zahlreiche gastronomische Betriebe laden Sie zum Verweilen und Genießen ein.

Entspannung: Von den vielen Grün- und Parkflächen Dortmunds ist der Westfalenpark einer der größten Publikumsmagnete dieser Stadt. Er bietet auf seiner Fläche von ca. 70 Hektar viele Möglichkeiten zur Entspannung: In seinem Rosarium, das zu einem der größten der Welt zählt, kann der Besucher über 2.500 Rosensorten bewundern. Der 209 Meter hohe Florianturm bietet einen fantastischen Panoramablick über die Stadt.

Sport: Dortmund bietet Ihnen Sport in all‘ seinen Facetten: Vom Breiten- bis zum Spitzensport, für Jung und Alt, für Aktive oder begeisterte Zuschauer - in Sachen Sport können Sie in Dortmund viel unternehmen und erleben.

Kultur: Auch hier hat Dortmund viel zu bieten: Sie können klassische, moderne, junge oder internationale Musik im Konzerthaus genießen oder eines der zahlreichen Museen besuchen: Vom Industriedenkmal bis zu Ausstellungen zeitgenössischer Kunstwerke.

Lage: Dortmund liegt an den wichtigsten Ost-West- (A 2, A 42 und A 40) und Nord-Süd-Strecken (A 45 und A 1) des Ruhrgebiets. Über den Hauptbahnhof und Dortmunds regionalen Flughafen haben Sie Anschluss an alle wichtigen Ziele – nah und fern.

Die Wohnungen

Die Gästewohnung bietet Schlafmöglichkeiten für zwei bis vier Personen.

Wohnzimmer, Küche, Schlafzimmer, verglaste Loggia, Bad mit Dusche und WC, Doppelbett, Gästebett, Kleiderschrank, Einbauküche, Herd, Kühlschrank, Kaffeemaschine, Geschirr, Radio und Kabel-TV

Bettwäsche und Handtücher sind von den Gästen mitzubringen. Nichtraucherwohnung.

Die Preise

40,00 € pro Nacht

Preis ist unabhängig von der Personenzahl

maximal bis 4 Personen

Endreinigung im Preis enthalten

Buchung

DOGEWO21 Dortmunder
Gesellschaft für Wohnen mbH

Landgrafenstraße 77
44139 Dortmund

Kontakt: Jörg Dieske

Tel.: 0231-1083-158
Mail: j.dieske@dogewo21.de
Web: www.dogewo21.de

Coswig

Die junge Stadt am grünen Rande Dresdens

Die Stadt Coswig bietet den idealen Ausgangspunkt für den Besuch des sächsischen Elbtals. Entlang des Elberadwegs lassen sich die Landeshauptstadt Dresden, die Villenstadt Radebeul und Meißen, die Wiege Sachsens mit der weltberühmten Porzellanmanufaktur, in einer halben Stunde erreichen. Auf Weinbergswanderungen in den Steillagen des sächsischen Weinanbaugebietes oder beim Erkunden des Moritzburger Teichgebietes, bis man das Märchenschloss August des Starken erreicht – neben Kunst und Kultur bietet die abwechslungsreiche Natur einen weiteren Grund, Coswig zu besuchen.

Verbinden Sie Ihren Besuch mit Ausflügen ins barocke Dresden, besuchen Sie die Frauenkirche und genießen den Canaletto-Blick über die Elbe auf Hofkirche und Brühlsche Terrasse. Von Coswig elbabwärts, traditionell auch mit dem Schaufelraddampfer der Weißen Flotte zu erreichen, erwartet Sie das historische Meißen und lädt mit seinen mittelalterlichen Gassen zum Bummeln und Entspannen ein. Genießen Sie die Gastfreundschaft der sächsischen Weinbauern und deren erlesene Weine.

Coswig selbst ist auf kurzem Wege von der Bundesautobahn und sogar vom Flughafen Dresden-Klotzsche zu erreichen. Außerdem verfügt es über eine hervorragende Anbindung an das Schienenverkehrsnetz. Mit der S-Bahn erreichen Sie von Coswig aus die umliegenden touristischen Ziele.

Die Wohnungen

Es stehen 7 Gästewohnungen im Stadtgebiet zur Verfügung. Diese bieten Platz für 2-4 Gäste.

Alle Wohnungen sind Nichtraucherwohnungen, teilweise ist jedoch ein Balkon zum Rauchen vorhanden. Haustiere sind nach Absprache erlaubt. Bettzeug ist vorhanden, Handtücher und Bettwäsche müssen mitgebracht werden. Die Küchen sind vollständig ausgestattet.

Die Preise

Je Wohnung und Übernachtung
39,00 € (2-Raum-Wohnung) bzw.
49,00 € (3-Raum-Wohnung) bei eigener Endreinigung, ansonsten zusätzlich 45,00 € für die Endreinigung.

Buchung

Wohnungsgenossenschaft
Coswig/Sachsen eG

Pappelstraße 13A
01640 Coswig

Kontakt: Frau Roeseler

Tel. 03523-884-26
Fax: 03523-884-44
Mail: info@wgc-coswig.de
Web: www.wgc-coswig.de

Coswig

Stadtflair trifft Elbe-Romantik

Coswig liegt im dicht besiedelten Elbtal zwischen Meißen im Nordwesten und Radebeul bzw. Dresden im Südosten. Angrenzende Gemeinden im Landkreis Meißen sind Klipphausen, die Stadt Meißen, Moritzburg, die Stadt Radebeul und Weinböhla.

Geschichte: Coswig war ursprünglich ein Kirchdorf, in dem im 15. Jahrhundert Weinbau betrieben wurde. Nach dem Anschluss an die Leipzig-Dresdner Eisenbahn 1839 wuchs der Ort zunehmend, so dass er genau 100 Jahre später zur Stadt erklärt wurde.

Natur: Coswig liegt am nordwestlichen Ausgang der Dresdner Elbtalweitung. Westlich von Coswig, neben dem Ortsteil Sörnewitz, liegt das Spaargebirge mit dem Aussichtspunkt an der Boselspitze.

Genießen Sie eine Schifffahrt auf der Elbe oder nutzen Sie den Elberadweg, der durchgängig ausgebaut wurde, über Dresden in die Sächsische Schweiz oder über Meißen elbabwärts.

Lage: Die Stadt Coswig befindet sich in verkehrsgünstiger Lage, zwischen der Landeshauptstadt Dresden und Meißen. In wenigen Minuten erreichen Sie touristische Ausflugsziele in Radebeul und Morizburg.

Alle Wohnungen sind mit öffentlichen Verkehrsmitteln sehr gut erreichbar. Straßenbahnlinie: Linie 4; S-Bahn: Haltepunkt Coswig

Die Wohnungen

Unsere Gästewohnungen sind gemütlich, funktionell, modern und komplett eingerichtet. Sie verfügen über Fernseher, Radio, Küchenzeile mit Elektrogeräten und Geschirr. Haustiere können nicht mit untergebracht werden.

Alle Wohnungen sind Nichtraucherwohnungen. Bettwäsche sowie Hand- und Geschirrtücher sind mitzubringen.

Die Preise

Am Mittelfeld 4b
3-Raum-Wohnung (max. 4 Pers.): 40,00 €
Endreinigung: 24,00 €

Moritzburger Straße 98a
1-Raumwohnung (max. 2 Pers.): 25,00 €
Endreinigung: 18,00 €
2-Raum-Wohnung (max 5 Pers.): 40,00 €
Endreinigung: 24,00 €

Am Ringpark 3a
1-Raum-Wohnung (max.1 Pers.): 15,00 €
Endreinigung: 13,00 €

Radebeuler Straße 6b
3-Raum-Wohnung (max. 6 Pers.): 50,00 €
Endreinigung: 28,00 €

Buchung

WVS Wohnverwaltung
und Service GmbH Coswig

Radebeuler Straße 9
01640 Coswig

Tel.: 03523-77000
Fax: 03523-81725
Mail: service@wvs-coswig.de
Web: www.wvs-coswig.de

Eisenhüttenstadt

Besser Wohnen im Landkreis Oder-Spree

Entdecken Sie Eisenhüttenstadt während eines Stadtrundganges von einer denkmalgeschützten Innenstadt bis hin zur sehenswerten Altstadt Fürstenberg (Oder). Das lebendige Stadtzentrum mit seinen vielfältigen Einkaufsmöglichkeiten lädt zum Bummeln und Verweilen ein. Ebenso ist Eisenhüttenstadt ein idealer Ausgangspunkt für Ausflüge in die Region.

Geschichte: Eisenhüttenstadt zählt zu den jüngsten Städten in Deutschland und liegt im Osten Brandenburgs. Die in den 1950er Jahren entstandene erste sozialistische Stadt der Deutschen Demokratischen Republik ist noch bekannt als Stalinstadt und zählt zu den größten zusammenhängenden Flächendenkmälern Deutschlands.

Freizeit und Aktivitäten: Unternehmen Sie doch eine kleine Tour zum Naturschutzgebiet Insel - ein Ort für Jung und Alt. Neben dem Inselbad, der Minigolfanlage und dem Tiergehege lädt die Insel zu gemütlichen Spaziergängen ein.

Die abwechslungsreiche Landschaft an der Oder bietet ideale Bedingungen für den Radtourismus, besonders beliebt ist der Oder-Neiße-Radweg. Dieser Radweg geht entlang der Grenze zu Polen, angefangen vom Isergebirge bis hin zur Ostsee.

Bekannte Wandergebiete in und um Eisenhüttenstadt sind die Diehloer Berge, Bremsdorfer Mühle und der Eisvogelpfad in Pohlitz.

Viele weitere Ausflugsziele sind von Eisenhüttenstadt gut zu erreichen, unter anderem das Kloster und die Brauerei in Neuzelle, die Schwerzkoer Mühle, die Burg Beeskow und der Naturpark Schlaubetal.

Die Wohnungen

Es stehen 5 Gästewohnungen für bis zu 6 Personen zur Verfügung. Diese sind über das gesamte Stadtgebiet Eisenhüttenstadts verteilt.

Alle Wohnungen sind komplett eingerichtet mit umfangreich ausgestatteter Einbauküche, TV-Gerät und Bad mit Wanne oder Dusche. Sie bieten je nach Wohnung 2 bis 6 Schlafmöglichkeiten.

Das Mitbringen von Tieren sowie das Rauchen sind aus Rücksicht gegenüber den nächsten Gästen nicht gestattet.

Die Preise

1-Raumwohnung	35,00 €
2-Raumwohnung	40,00 - 60,00 €
3-Raumwohnung	60,00 - 75,00 €
4-Raumwohnung	60,00 - 75,00 €

Die Preise verstehen sich pro Nacht und inklusive der derzeit gültigen Mehrwertsteuer, Bettwäsche, Handtücher und Endreinigung.

Buchung

Eisenhüttenstädter Wohnungsbaugenossenschaft eG

Karl-Marx-Straße 45
15890 Eisenhüttenstadt

Tel.: 03364 7550-55
Mail: vermietung@ewg-besser-wohnen.de
Web: www.ewg-besser-wohnen.de

Magdeburg

Gegenwart trifft Geschichte – Ottos Lieblingsstadt Magdeburg

Die bewegte Vergangenheit und Gegenwart der Stadt Magdeburg spiegeln die Sehenswürdigkeiten der Elbmetropole wider. Tauchen Sie ein in eine über 1.200 Jahre alte Stadt und begeben Sie sich auf eine faszinierende Entdeckungsreise im Herzen Deutschlands!

Der Dom „St. Mauritius und St. Katharina“ und das Kunstmuseum Kloster Unser Lieben Frauen zählen in Magdeburg zu den Sehenswürdigkeiten mit dem größten Bekanntheitsgrad. Der Magdeburger Dom ist der erste gotisch konzipierte Bau einer Kathedrale auf deutschem Boden, einer der größten Kirchenbauten Deutschlands überhaupt und die bekannteste Sehenswürdigkeit der Landeshauptstadt. Einen Abstecher zu diesen sakralen Bauwerken sollten Besucher also unbedingt einplanen.

Doch Magdeburg bietet neben historischen Sehenswürdigkeiten auch viele moderne Attraktionen. Zum Beispiel das Wasserstraßenkreuz Magdeburg mit der längsten Kanalbrücke der Welt oder die von Friedensreich Hundertwasser geschaffene „Grüne Zitadelle von Magdeburg“. Unübersehbar für Besucher reiht sich eines der letzten architektonischen Werke des Künstlers Friedensreich Hundertwasser in das Ensemble von barocken Fassaden und modernem Design: als weitere Sehenswürdigkeit, Traumhaus und ein Stück bunte Kultur am Breiten Weg.

Auch den Alten Markt mit dem „Magdeburger Reiter“, bei dem es sich vermutlich um eine Darstellung Kaiser Ottos I. handelt, sowie das Alte Rathaus sollten sich Geschichtsinteressierte anschauen, wenn sie der Stadt einen Besuch abstatten.

Die Wohnungen

Es stehen 4 Gästewohnungen zur Verfügung, die über das Stadtgebiet verteilt sind.

Das Angebot enthält 1-, 2- und 3-Raumwohnungen. Die Wohnungen können von bis zu 4 Personen genutzt werden, auch eine Aufbettung ist auf Anfrage möglich.

Die Preise

Unsere Preisliste ist nach Größe der Wohnung und Anzahl der Übernachtungen gestaffelt. Genaue Informationen und Sonderangebote erfragen Sie bitte bei unserem Serviceteam.

Buchung

Wohnungsbaugesellschaft Magdeburg mbH

Wohnungsbörse
Krügerbrücke 2
39104 Magdeburg

Tel.: 0391 610 42 00
Fax: 0391 610 42 09
Web: www.wobau-magdeburg.de/Gaestewohnungen.asp

Wolmirstedt

Kulturstadt an der Ohre

In der klimagünstig eingebetteten Stadt Wolmirstedt zwischen Magdeburger Börde, Colbitz-Letzlinger Heide und Elbaue sind viele kulturelle und historische Gebäude zu entdecken. Bei einem Spaziergang entlang des Wanderweges der Ohrepromenade in den Auenwald des Küchehorns bis zum Schiffshebewerk des Mittellandkanals und der Doppelsparschleusen bis hin zum Wasserstraßenkreuz Magdeburg kann man einen Teil Wolmirstedts genießen.

Kultur und Freizeit: Im historischen Stadtkern befinden sich die sehr schön angelegte Schlossdomäne mit dem dazugehörigen Kreismuseum, das als Bürgerhaus genutzte Herrenhaus, die herrliche Freilichtbühne, der Katharinensaal und die Stadtbibliothek. Sehenswert ist weiterhin der Kalimandscharo in Zielitz, der die höchste Erhebung zwischen Magdeburg und Ostsee ist. Die so genannte Rückstandshalde 2 des Kaliwerkes bietet einen imposanten Blick aus 120 m Höhe. In der nahe gelegenen Hauptstadt Sachsen-Anhalts sind zudem das Hundertwasserhaus, der Magdeburger Dom und das ehemalige BUGA-Gelände zu erkunden.

Lage: Die Stadt Wolmirstedt ist gut über die A 2 (Abfahrt Stendal) und der Bundesstraße 189 zu erreichen sowie mit Bus und S-Bahn. Unsere Genossenschaft verfügt über 2 Gästewohnungen - eine in Wolmirstedt und eine in Zielitz. Beide sind zentral gelegen, so dass Einkaufsmöglichkeiten, Innenstadt und Verkehrsanbindungen in wenigen Gehminuten zu erreichen sind. Für einen Besuch der Landeshauptstadt Magdeburg bieten sich Verkehrsverbindungen an, mit denen die Stadt in ca. 15 Minuten zu erreichen und zu erkunden ist.

Die Wohnungen

Es stehen 2 Gästewohnungen zur Verfügung - eine in Wolmirstedt und eine in Zielitz. Beide sind Nichtraucherwohnungen.

Die Gästewohnungen sind mit einem Wohnzimmer mit offener Küche, zwei Schlafzimmern und einem Bad mit Dusche ausgestattet. Bei nur einer Übernachtung bitten wir Sie eigene Bettwäsche mitzubringen.

Das Mitbringen von Tieren in unsere Gästewohnungen ist nicht erwünscht.

Die Preise

bis 2 Personen 20,00 €* pro Nacht

zuzüglich jede weitere Person
10,00 €* (max. 4 Personen) pro Nacht

zuzüglich Endreinigung einmalig
10,00 €*

Kinder unter 14 Jahren übernachten kostenfrei

* zzgl. Umsatzsteuer gemäß § 12 UStG

Buchung

AWG Wolmirstedt eG

Samsweger Straße 22
39326 Wolmirstedt

Tel.: 039201 511-0
Fax: 039201 511-60
Mail: vermietung@
awg-wolmirstedt.de
Web: awg-wolmirstedt.de

Münster

Stadt der Kultur und Lebensart

Wissenschaftsstadt, Skulpturenstadt, Stadt des Westfälischen Friedens, Fahrradstadt, Hansestadt – Münster ist eine lebendige Großstadt mit vielen Gesichtern. In Münster finden Sie alles, was Sie sich für einen erlebnisreichen Kurzurlaub wünschen: Eine Stadt mit Geschichte, in der Einkaufen Spaß macht. Jede Menge Grün zum Fahrrad fahren, Reiten oder Inline Skaten. Und nicht zuletzt ein unvergleichliches Angebot für den Kunst- und Kulturgenuss. Münster lebt von reizvollen Gegensätzen. Hier liegen Spannung und Entspannung, Muße und Aktivsein, barocke Bauwerke und moderne Architektur nahe beieinander.

Friedensstadt Münster: Münster ist eine weltoffene Stadt, die auf mehr als 1.200 Jahre Stadtgeschichte zurückblickt. Ob als Bischofssitz, Hansestadt, Hauptstadt der preußischen Provinz Westfalen, Universitätsstadt oder modernes Oberzentrum – schon immer hat Münster für die Region und weit darüber hinaus eine wichtige Rolle gespielt. Einen Namen in der Weltgeschichte hat sie sich als Stadt des Westfälischen Friedens gemacht.

Fahrradhauptstadt Münster: Das Fahrrad, auch Leeze genannt, ist in Münster das meistgenutzte Verkehrsmittel. Täglich sind hier mehr als 100.000 Menschen mit dem Rad unterwegs, und es gibt doppelt so viele Räder wie Einwohner, nämlich 500.000 Stück. Wer also das richtige Münster-Gefühl erleben will, sollte sich hier einmal aufs Fahrrad schwingen.

Kunst und Kultur: Vielseitig, engagiert und mutig – so präsentiert sich die ganz eigene kulturelle Münster-Mischung. Schauspiel, Musik, Literatur oder bildende Kunst. Überall in der Stadt treffen Sie auf Skulpturen, denn seit 1977 finden sich hier alle zehn Jahre weltbekannte Künstler ein, um ihre eigens für Münster geschaffenen Kunstwerke zu präsentieren. Die skulptur projekte münster zählt zu den wichtigsten zeitgenössischen Ausstellungen Deutschlands.

Die Wohnungen

Es stehen 2 Gästewohnungen zur Verfügung.

Wohnzimmer, Küche, Schlafzimmer, Bad und WC

für bis zu sechs Personen

Alle Wohnungen sind Nichtraucherwohnungen.

Die Preise

15,00 € für die 1. Person

5,00 € für jede weitere Person

35,00 € einmalig für Endreinigung

inklusive aller Nebenkosten

Handtücher und Bettwäsche werden nicht gestellt.

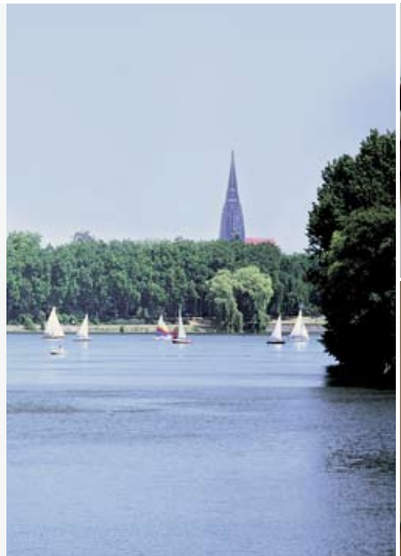

Buchung

Wohn+Stadtbau, Wohnungsunternehmen der Stadt Münster GmbH

Steinfurter Straße 60
48149 Münster

1. Wohnung: Josef-Beckmann-Straße 7
Kontakt: Frau Revello
Tel.: 0251-39488799

2. Wohnung: Fresnostraße 4
Kontakt: Frau Steermann
Tel.: 0251-2705515
Mail: anja.steermann@web.de

Bielefeld

580 km Wanderwege und kultureller Hochgenuss

Kaum eine Stadt ist in ihren Möglichkeiten so vielseitig wie Bielefeld. 4.800 Hektar Wald und 580 Kilometer Wanderwege sowie die atemberaubende Schönheit der Sennelandschaft im Süden der Universitätsstadt bilden den abwechslungsreichen Rahmen einer attraktiven Stadtlandschaft. So zählt der Hermannsweg zu den deutschen Top Ten der Wanderwege und verläuft über den Kamm des Teutoburger Waldes direkt durch die Innenstadt. Nur wenige Minuten von ihm entfernt findet man die international renommierte Kunsthalle Bielefeld.

Sehenswertes: Insgesamt sorgen 13 Bielefelder Museen und zahlreiche Galerien, außergewöhnliche Inszenierungen des Bielefelder Theaters, vier große Veranstaltungszentren sowie eine überaus kreative freie Kunst-, Theater- und Clubszene für eine außergewöhnliche Veranstaltungsvielfalt. Der Bielefelder Veranstaltungskalender führt über 4.500 Termine und Informationen zu Musik-, Theater- und Sportveranstaltugen, zum Ausstellungsprogramm der Bielefelder Museen und Galerien, zu Festen und Aktionen in der Innenstadt und in den Stadtteilen.

Aktion und Entspannung: „Alltag raus – Abenteuer rein!" - im Kletterpark Bielefeld können Besucher nachhaltige Erlebnisse beim Bewältigen verschiedener Kletter- und Balanceaufgaben gewinnen. Zahlreiche Rundwanderwege, Lehrpfade und Geschichtsrouten bieten die Möglichkeit, Wissenswertes über Bielefeld und seine Umgebung zu erfahren. Insgesamt laden zwölf Frei- und Hallenbäder zum Sport- und Freizeiterlebnis ein.

Lage: Unsere Gästewohnungen befinden sich im Bielefelder Süden im Ortsteil Senne. Hier genießen Sie die Ruhe unseres kleinen Siedlungsgebietes und der Natur. Über die A 33 sind Sie in 10 Minuten mit dem Auto in der Innenstadt. Über die A 2 in einer Stunde sowohl in Dortmund als auch in Hannover. Bushaltestellen sind fußläufig erreichbar.

Die Wohnungen

Sie können zwischen zwei Wohnungen in unterschiedlichen Größen wählen. Diese sind gemütlich und komfortabel eingerichtet. Sie verfügen über 2 bzw. 4 Schlafmöglichkeiten.

Bettwäsche und Handtücher sind vorhanden. Das Mitbringen von Tieren sowie das Rauchen sind aus Rücksicht gegenüber den nächsten Gästen nicht erwünscht. Sonderpreise bei Langzeitvermietung (mind. 1 Woche)

Die Preise

Die Mietpreise betragen pro Übernachtung für bis zu zwei Personen und incl. aller Nebenkosten:

Wohnung 1 – Schlafzimmer, Wohnküche, Bad: 25 €

Wohnung 2 – Schlafzimmer, Wohnzimmer (Schlafcouch), Küche, Bad: 35 €

Für jede weitere Person wird ein Zuschlag von 5 € pro Nacht erhoben.

Einmalig fallen jeweils 30 € für Endreinigung, incl. Bettwäsche und Handtücher an.

Buchung

GSWG – Gemeinnützige Siedlungs- und Wohnungsbaugenossenschaft Senne eG

Tulpenweg 5
33659 Bielefeld

Tel.: 05209-910815
Mail: info@gswg-senne.de
Web: www.gswg-senne.de

Bielefeld

Grüne Oase mit Großstadtflair

Mit knapp 325.000 Einwohnern ist Bielefeld nicht nur das Oberzentrum der Region Ostwestfalen-Lippe, sondern gehört zu den 20 größten Städten Deutschlands.

Im Jahr 1214 als Kaufmannsstadt gegründet, präsentiert sich Bielefeld heute als moderner Hochschulstandort. Neben der Bildung gedeihen hier Natur und Kultur.

Erholung: Eingebettet in eine sanfte Hügellandschaft, wird Bielefeld von seiner reizvollen Lage am Teutoburger Wald bestimmt und lädt zu vielfältigen Möglichkeiten der Freizeitgestaltung ein. Der Blick von der Sparrenburg, dem historischen Wahrzeichen, schweift über ausgedehnte Grünflächen: In der StadtParkLandschaft lässt es sich ideal Wandern, Joggen, Klettern und Rad fahren.

Kultur und Freizeit: Für Kulturinteressierte hat Bielefeld viel zu bieten. Die hiesige Kunsthalle besticht nicht nur durch ihre faszinierende Architektur, sondern erlangt immer wieder durch viel beachtete Ausstellungen internationale Anerkennung. In der Museumslandschaft gibt es zudem so manches Kleinod zu entdecken, wie etwa das bundesweit einzigartige Fächermuseum mit seiner exquisiten Sammlung. Mehrere Theater und die Rudolf-Oetker-Halle mit ihrer hervorragenden Akustik bieten Kulturgenuss auf höchstem Niveau. Mit einem breit gefächerten Gastronomieangebot – von der gehobenen Küche über westfälische Spezialitäten bis hin zu exotischen Köstlichkeiten – ist Bielefeld auch kulinarisch eine Reise wert.

Lage: Unsere Ferienwohnungen befinden sich in verschiedenen Stadtteilen Bielefelds und sind damit geeignete Ausgangspunkte für Freizeitaktivitäten aller Art.

Die Wohnungen

Die BGW hat in ihrem Bestand 4 komplett ausgestattete Gästewohnungen eingerichtet.

In ihnen ist alles vorhanden, was man sich für einen komfortablen Aufenthalt wünscht.

Die Wohnungen verfügen über 2, 3 und 4 Zimmer und haben einen Balkon bzw. eine Terrasse.

Die Preise

Die Mietpreise betragen 35,00 €, 40,00 € und 45,00 € pro Übernachtung.

Hinzu kommen einmalig 50,00 € für die Grundreinigung sowie eine Kaution in Höhe von 50,00 €.

Buchung

BGW (Bielefelder Gemeinnützige Wohnungsgesellschaft mbH)

Carlmeyerstraße 1
33613 Bielefeld

Tel.: 0521-8809 01
Mail: vermietung@bgw-bielefeld.de
Web: www.bgw-bielefeld.de

Wolfsburg

Entdecken Sie Wolfsburg

Wolfsburg, vorwiegend bekannt als Stadt des Autobauers Volkswagen, hat viel zu bieten. Ein Besuch in der Autostadt lässt so manches Herz vor Freude springen, denn die Ausstellungen und Veranstaltungen sind überwältigend. Die Entdecker unter uns (ob groß oder klein) werden im Phaeno beim Experimentieren voll auf ihre Kosten kommen. Romantisch geht es im Schloss Wolfsburg zu. Traumhafte Gärten und Anlagen sowie regelmäßige Veranstaltungen, wie z. B. die Sommerbühne, finden großen Anklang.

Aktivitäten: Der Allerpark bietet das Rundum-Sorglos-Paket für die ganze Familie. Denn hier können Sie u. a. wählen aus Wasserski im Wake Park, der SoccaFive Arena z. B. mit der Kindersportwelt, Skaten, Kanu fahren oder Paddeln auf dem Allersee oder gemütlichem Beisammensitzen in dem Kolumbianischen Pavillon mit seiner großen Strandterrasse. Und wer schon immer mal gerne ein Fußballstadion von innen anschauen wollte, kann sich seinen Wunsch gern mit einer Führung durch die Volkswagen Arena erfüllen.

Kultur: Gehen Sie zu Vorführungen und Ausstellungen in das Theater oder Kunstmuseum von Wolfsburg. Die Welt der Sterne können Sie im Planetarium betrachten. Wer Interesse an alten Fachwerkhäusern oder der deutschen Geschichte hat, der sollte sich unbedingt die Altstadt von Wolfsburg-Fallersleben anschauen. Denn hier wurde durch „Hoffmann von Fallersleben“ ein Stück Geschichte geschrieben – unsere deutsche Nationalhymne. Wolfsburg ist eine Reise wert. Wir freuen uns auf Ihren Besuch.

Lage: Die Gästewohnungen sind in der Wolfsburger Innenstadt gelegen. Die 2-Zimmer-Wohnung befindet sich in der Siemensstraße und die 3-Zimmer-Wohnung in der Friedrich-Ebert-Straße. Zu Fuß erreichen Sie die Porschestraße (Einkaufspassage) in nur wenigen Gehminuten.

Die Wohnungen

2-Zimmer-Wohnung:
Sie bietet Übernachtungsmöglichkeiten für maximal 4 Personen. Die Wohnung ist komplett ausgestattet. Die Bettwäsche und Handtücher können mitgebracht oder dazu gebucht werden.

3-Zimmer-Wohnung:
Sie bietet Übernachtungsmöglichkeiten für maximal 6 Personen. Die Wohnung ist komplett ausgestattet. Die Bettwäsche und Handtücher können mitgebracht oder dazu gebucht werden.

Die Preise

2-Zimmer-Wohnung
40,00 € pro Nacht
20,00 € Endreinigungsgebühr

5,00 € pro Person für Bettwäsche und Handtücher – bei Bedarf

3-Zimmer-Wohnung
bis 2 Personen 40,00 €
bis 4 Personen 45,00 €
bis 6 Personen 50,00 €
20,00 € Endreinigungsgebühr

5,00 € pro Person für Bettwäsche und Handtücher – bei Bedarf

Buchung

ALLERTAL Immobilien eG

Rosenweg 8
38446 Wolfsburg

Kontakt: Frau Wojahn
Tel.: 05361-850717
Mail: swojahn@allertal.wolfsburg.de
Web: www.zuhause@allertal.wolfsburg.de

Neustadt am Rübenberge

Landschaftliche Vielfalt

Landschaftliche Vielfalt und zahlreiche Sport- und Freizeitangebote machen den Reiz des Neustädter Landes aus. Paddeln auf der Leine, Fahrten mit der Pferdekutsche, Fahrradtouren mit der ganzen Familie - für jeden ist etwas dabei. Das Steinhuder Meer ist ein Paradies für Wassersportler 7 km von Neustadt am Rübenberge entfernt. Hier kann man nach Herzenslust Baden, Rudern, Segeln und Surfen. 4 km Uferpromenade durch reizvolle Waldlandschaft laden zum Spazierengehen ein.

Kultur und Sport: Ein reichhaltiges kulturelles Angebot, Theater, Konzerte, Kunstausstellungen, Kino und sportliche Möglichkeiten, von Squash und Tennis über Reiten und Golfen, geben Neustadt einen hohen Freizeitwert. Zum Einkaufsbummel laden die kleinen Fachgeschäfte in den liebevoll restaurierten Fachwerkhäusern ein.

Ausflugsziele: Steinhuder Meer mit der Insel Wilhelmstein, Schloss Landestrost mit Sektkellerei, Hannover (Altstadt, Zoo, Herrenhäuser Gärten usw.), Nienburg mit Europas schönstem Wochenmarkt, Weserbergland, Celle mit vielen Fachwerkhäusern, Dinopark Münchehagen, Vogelpark Walsrode, Serengeti Park Hodenhagen

Lage: Die beiden 3-Zimmer-Wohnungen befinden sich in der Heinrich-Heine-Straße im 1. OG oder 2. OG. In 15 Minuten erreichen Sie zu Fuß den Bahnhof und die Altstadt. Bahn- und Nahverkehr sind im günstigen Großraumtarif nutzbar. Es gibt eine sehr gute Anbindung an die A 2 und A 7.

Die Wohnungen

zwei 3-Zimmer-Wohnungen mit ca. 80 m² in einem modernisierten Mehrfamilienhaus für maximal 5 Personen (Aufbettung)

je ein Doppelzimmer + je ein Einzelzimmer, Wohnzimmer, Balkon, Bad mit Dusche/WC, Föhn, komplett eingerichtete Einbauküche mit Kühlschrank/Gefrierfach, Cerankochfeld, Backofen, Geschirrspüler, Mikrowelle, Wasserkocher, Kaffeemaschine, Nichtraucherwohnungen, Haustiere auf Anfrage

Die Preise

25,00 € - 1 Person

40,00 € - 2 Personen

50,00 € - 3 Personen

55,00 € - 4 Personen

60,00 € - 5 Personen

25,00 € - Endreinigung

7,00 € - Wäschepaket pro Person mit Bettwäsche und Handtüchern (kann auch selbst mitgebracht werden)

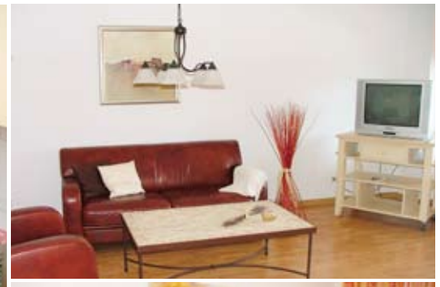

Buchung

Bauverein Neustadt a. Rbge. eG

Windmühlenstraße 15
31535 Neustadt am Rübenberge

Tel.: 05032-981617
Fax: 05032-981624
Mail: info@bauverein-neustadt.de
Web: www.bauverein-neustadt.de

Celle

Die moderne Fachwerkstadt mit Tradition

Die Stadt Celle wurde vor 700 Jahren gegründet. Heute ist die Stadt eine moderne Stadt voller Leben und Tradition. Wer Celle besucht, begegnet Geschichte, Gegenwart und Zukunft. Das Kulturerbe der Fachwerkarchitektur prägt das Gesicht der Stadt. In der Altstadt kann der Besucher über 500 liebevoll restaurierte Fachwerkhäuser bestaunen.

Kultur/Sehenswürdigkeiten: Herzogschloss, Bomann-Museum, Kunstmuseum Celle, Stadtkirche, Altes Rathaus, Neues Rathaus, historische Altstadt mit Fachwerk, Celler Landgestüt mit jährlicher Hengstparade, Orchideen-Zentrum Wichmann, Französischer und Italienischer Garten, Kunstmuseum Celle mit Sammlung Robert Simon, Eberhard-Schlotter-Stiftung Celle, Deutsches Stickmuster-Museum

Natur: Celle ist Erlebnis und das Tor zu einer unvergleichlichen Landschaft. Unter Kennern gilt die Region Celle als der schönste Teil der Lüneburger Heide. Die Landschaft ist geprägt von Wiesen, Wäldern und Feldern, weiten Heideflächen und heimeligen Dörfern. Die Region Celle lädt zu ausgedehnten Rad- und Wandertouren ein.

Verkehrsanbindung: zentrale Lage, günstige Verkehrsanbindung, Autobahnen A 2, A 7, A 37 und A 352, Knotenpunkt der Bundesstraßen B 3, B 191 und B 214 im Stadtgebiet, ICE und IC-Halt, in nur 17 Minuten an das ICE-Kreuz in Hannover angeschlossen, direkte Metronom- und S-Bahn-Anbindung an Hannover und Flughafen

Die Wohnungen

ca. 50 m² groß, im EG eines neu modernisierten Mehrfamilienhauses

Schlafmöglichkeiten für maximal vier Personen, ein Schlafzimmer mit Doppelbett, Aufbettung möglich, ein Wohnzimmer mit ausziehbarer Schlafcouch, TV, Internet, Badezimmer mit Dusche/WC, Küche mit Herd, Geschirrspüler, Waschtrockner u.v.m., Nichtraucherwohnung

Haustiere sind nach Absprache erlaubt.

Die Preise

Nacht:	50,00 €
Endreinigung:	20,00 €

Bettwäsche und Handtücher sind nicht im Preis enthalten und müssen mitgebracht werden.

Buchung

Celler Bau- und Sparverein eG

Rostocker Straße 1A
29225 Celle

Tel.: 05141-88880-0
Fax: 05141-88880-20
Mail: info@cbs-celle.de
Web: www.cbs-celle.de

Bad Saarow

Ein Kurort zum Wohlfühlen

Im Dezember 1898 erhielt Bad Saarow als erster Kurort im Land Brandenburg die unbefristete Anerkennung als „Staatlich anerkanntes Sole- und Moorheilbad“. Der schönste Kurort Brandenburgs hat viel zu bieten: die Saarow Therme, umgeben vom Kurpark, die Gesundheitseinrichtungen und Praxen, das Saarow-Zentrum mit Bibliothek und Hobbythek, das Theater am See, Restaurants, Cafés, Badestrände und Hafen.

Einst traf sich Berlin in Bad Saarow, und heute kommen nicht nur die Hauptstädter gern in ihren schmucken Kurort. Bad Saarow ist weit über die Grenzen Brandenburgs als moderner Erholungs- und Ferienort bekannt und geschätzt.

Sport: Bad Saarow verfügt über ein perfekt ausgebautes Fahrrad- und Wanderwegenetz und ein großes Zentrum für den Golf-, Tennis-, Reit- und Jachtsport am Weststrand des Scharmützelsees.

Entspannung: Auch wenn man vor 100 Jahren noch nicht den Begriff „Wellness“ kannte, so hat dieser Ort immer das Schöne und medizinische Kompetenz gleichsam angelockt. Heute findet man ein großes Angebot an Beautyfarmen und Fitnesscentern. Weitere Entspannungsmöglichkeiten bieten Heilquellen und Heilmoor, ausgedehnte Wälder und die besonders reizvolle Landschaft. Der Scharmützelsee lädt zum Baden, zu Boot- und Tretbootfahrten oder einer Dampferfahrt ein. Der große Kurpark bietet Entspannung pur.

Verkehrsanbindung: gute und schnelle Verbindung nach Fürstenwalde, Frankfurt (Oder), ins benachbarte Polen und Berlin mit Bus, Bahn und Regionalexpress oder mit dem Auto

Die Wohnung

Die 4-Zimmer-Wohnung verfügt über Küche, Bad, Balkon, Wohnzimmer, Schlafzimmer und zwei weitere Zimmer.

Sie bietet Schlafmöglichkeiten für maximal 7 Personen.

Zur Ausstattung gehören: Einbauküche mit Kühlschrank, Elektroherd, Geschirrspüler, Kaffeemaschine und Toaster.

Bettwäsche und Handtücher müssen die Gäste mitbringen. Wir bitten Sie, in der Wohnung nicht zu rauchen und aus Rücksicht auf Allergiker keine Haustiere mitzubringen.

Die Preise

Übernachtung:	35,00 €
Wochenendpauschale: (Freitag 11 Uhr bis Montag 11 Uhr)	70,00 €
Wochenpauschale: (Freitag 11 Uhr bis Freitag 11 Uhr)	210,00 €
Endreinigung:	20,00 €
Hinterlegung Kaution:	100,00 €

Wochen- und Wochenendpauschale sind nicht kombinierbar.

Buchung

Neues Wohnen
Wohnungsgenossenschaft eG

Am Försterweg 7
15344 Strausberg

Tel.: 03341-449906
Fax: 03341-449908
Mail: info@neues-wohnen-genossenschaft.de
Web: www.neues-wohnen-genossenschaft.de

Berlin

Die Hauptstadt erkunden

Als „Kulturstadt Europas“ bietet Berlin in mehr als 170 Museen Kunst von Weltrang. Spektakuläre Museumsneubauten wie das Jüdische Museum und die Alte Nationalgalerie erweitern immer wieder das eindrucksvolle Angebot der Berliner Museen. Die Museumsinsel gehört seit dem Jahr 2000 zum Weltkulturerbe der UNESCO. Zu besichtigen sind das Pergamonmuseum, Sammlungen über Caspar David Friedrich und Picasso bis zu zeitgenössischen Künstlern.

Kultur: Zu den beliebtesten Attraktionen des neuen Berlin zählt der Potsdamer Platz. Mit seiner Mischung aus Restaurants, Einkaufsmöglichkeiten, Theater und Kinos sowie der gewagten neuen Architektur lockt er nicht nur Touristen, sondern auch Berliner zum Verweilen. Die Schlösser und Gärten in Berlin und Brandenburg sind beeindruckende Zeugnisse der Kunst-, Kultur- und Architekturgeschichte der Region. Wer die Kulturlandschaft zwischen Berlin und Potsdam besucht, weiß warum sie das „Preußische Arkadien“ genannt wird.

Kunst: Kunstinteressierte finden in Mitte in der Linienstraße und rund um das Alte Postfuhramt in der Oranienburger Straße zahlreiche Galerien, in denen zeitgenössische Installationskunst, Malerei, Videokunst und Fotografie bewundert werden können. Abends finden hier oft Vernissagen statt, bei denen auch die Künstler anwesend sind.

Lage: Das märkische Umland ist zu Fuß, mit dem Rad oder dem Auto in wenigen Minuten zu erreichen. Damit sind Waldspaziergänge oder Bootstouren schnell möglich. Die Gästewohnung liegt am östlichen Berliner Stadtrand in Hellersdorf. Mit der Tram oder dem Auto ist man in ungefähr 30 Minuten am Alexanderplatz.

Die Wohnungen

Die 4-Zimmer-Wohnungen sind im vierten und ersten Obergeschoss und bieten Platz für max. 6 Personen.

Bad mit Dusche, Einbauküche mit Herd, Kaffeemaschine und Toaster

Ein Wäschepaket pro Person ist vorab buchbar, können die Gäste aber auch selbst mitbringen. Wir bitten Sie, in den Wohnungen nicht zu rauchen und aus Rücksicht auf Allergiker keine Haustiere mitzubringen.

Die Preise

Übernachtung:	35,00 €
Wochenendpauschale: (Freitag 12 Uhr bis Montag 12 Uhr)	70,00 €
Wochenpauschale: (Freitag 12 Uhr bis Freitag 12 Uhr)	210,00 €
Endreinigung:	30,00 €
Wäschepaket pro Person:	10,00 €
Hinterlegung Kaution:	100,00 €

Wochen- und Wochenendpauschale sind nicht kombinierbar.

Buchung

Neues Wohnen Hellersdorf eG

Zossener Straße 11
12629 Berlin

Tel.: 030-99288488
Fax: 030-99288489
Mail: info@neues-wohnen-hellersdorf.de
Web: www.neues-wohnen-hellersdorf.de

Strausberg

Die grüne Stadt vor den Toren Berlins

Strausberg liegt idyllisch inmitten eines Landschaftsschutzgebietes am östlichen Ufer des Straussees nur 20 km von der Stadtgrenze Berlins entfernt. Mit ca. 26.000 Einwohnern ist Strausberg die größte Stadt im Landkreis Märkisch-Oderland. Den Namen bekam die Stadt vermutlich von dem See, an dessen Ufer sie in der ersten Hälfte des 13. Jahrhunderts entstand.

Natur: In Strausberg und der näheren Umgebung sind über 100 km Wander- und Radwanderwege in wunderschöner Landschaft markiert. Der Europawanderweg E 11, der 66-Seenwanderweg, der längste Radfernwanderweg und die Tour Brandenburg verlaufen durch die Stadt. Auch ein behindertenfreundlicher Wanderweg wurde am Ufer des Straussees ausgebaut. Besonders empfehlenswert ist der neu gestaltete „Seesichten-Wanderweg“. Auf zwölf Aufstellern entlang der Uferpromenade bieten sich dem Besucher Straussee-Ansichten von früher und heute.

Erholung und Kultur: Gleich drei Seen – der Straussee, der Bötzsee und der Stienitzsee - laden zum Baden, Rudern und Angeln ein. Die in Europa einzigartige, elektrisch betriebene Personen-Seilfähre verbindet seit 1894 das Stadtgebiet mit dem Waldgebiet „Jenseits des Sees“. Für die individuelle Freizeitgestaltung gibt es eine Vielzahl weiterer Angebote: Reiten, Klettern, Rad fahren, Fliegen, Wandern, Angeln, Tennis und Bowling – alles ist möglich! Jedes Jahr, in der Zeit zwischen Juni und September, finden im Burgtheater Open-Air-Veranstaltungen statt. Dazu gehören Theateraufführungen, Kabarett und anspruchsvolle Tanz- und Musikveranstaltungen. Wer will, der ist mit der S-Bahn in nur 40 Minuten in der Hauptstadt und kann sich dort ins Großstadtgetümmel stürzen.

Verkehrsanbindung: Strausberg hat einen Regional- und S-Bahnanschluss. Die S-Bahn ist nach einem ca. fünfminütigen Fußweg zu erreichen und fährt im 20-Minuten-Takt nach Berlin.

Die Wohnung

Die Gästewohnung befindet sich im Wohngebiet in der Strausberger Vorstadt inmitten eines Wäldchens Am Försterweg 59 im Erdgeschoss rechts und besteht aus 3 Zimmern, Balkon, Bad und Küche.

Schlafmöglichkeiten für maximal sechs Personen sind vorhanden. Zur Einrichtung gehören eine Einbauküche mit Kühlschrank, Elektroherd und Geschirrspüler, Kaffeemaschine, Toaster und elektrischer Wasserkocher.

Bettwäsche und Handtücher müssen die Gäste mitbringen. Wir bitten Sie, in der Wohnung nicht zu rauchen und aus Rücksicht auf Allergiker keine Haustiere mitzubringen.

Die Preise

Übernachtung:	35,00 €
Wochenendpauschale: (Freitag 11 Uhr bis Montag 11 Uhr) nicht mit weiteren Tagen kombinierbar	70,00 €
Hinterlegung Kaution:	100,00 €
Endreinigung:	20,00 €

Buchung

Neues Wohnen
Wohnungsgenossenschaft eG

Am Försterweg 7
15344 Strausberg

Tel.: 03341-449906
Fax: 03341-449908
Mail: info@neues-wohnen-genossenschaft.de
Web: www.neues-wohnen-genossenschaft.de

Hennigsdorf

Das Tor nach Berlin

Gehen Sie auf Entdeckungsreise in die grüne Umgebung von Berlin. In unmittelbarer Nähe zur Hauptstadt finden Sie Erholung in der Natur. Hennigsdorf wurde 1375 erstmals als „Heynekendorp“ urkundlich erwähnt und blieb lange Zeit ein Fischer- und Kossätendorf. Mit der Errichtung der Poststraße zwischen Berlin und Hamburg 1654 stieg die Bedeutung des Standortes. Seit 1910 ist die Stadt durch die Stahl- und Schienenfahrzeugindustrie geprägt. Nach der Wende entwickelte sich Hennigsdorf zu einem modernen Wirtschafts- und Technologiestandort mit rund 26 000 Einwohnern.

Natur: Hennigsdorf ist geprägt von Wald, Wasser und Wiesen. Durch die Lage an der Havel bieten sich viele Möglichkeiten des Wassersports. Mehrere gut ausgebaute Wander- und Radwanderwege, wie der Berlner Mauerweg und der Radfernweg Berlin-Kopenhagen, laden zur Erkundung der Umgebung ein.

Kultur: Hennigsdorf gehört zu den Städten, die vor allem auf eine innerstädtische Entwicklung setzen. Dafür steht das neue Zentrum mit der Havelpassage und seinen zahlreichen Einkaufsmöglichkeiten. Der alte Ortskern ist als Bodendenkmal ausgewiesen und vereint Baudenkmäler und Gebäude. Als Sehenswürdigkeiten seien hier stellvertretend die Martin-Luther-Pfarrkirche, das Alte Rathaus mit der Feuerwache und dem ehemaligen Gefängnis sowie die Alte Schmiede genannt.

Lage: Hennigsdorf liegt nordwestlich von Berlin genau an der Stadtgrenze und ist als Endpunkt der S-Bahn-Linie S 25 mit dem Berliner Stadtzentrum verbunden. In nur 37 Minuten erreicht man ohne Umsteigen den Potsdamer Platz. Von Hennigsdorf aus hat man Anschluss an die Regionalbahn nach Potsdam und den Prignitz-Express. Ebenso sind die A 10 und A 111 in kürzester Zeit erreichbar. Der Flughafen Berlin-Tegel ist nur 20 Autominuten entfernt.

Die Wohnungen

Unsere zwei 1-Raum-Wohnungen und eine 3-Raum-Wohnung befinden sich jeweils im Erdgeschoss. Alle Wohnungen sind modern eingerichtet und komplett ausgestattet. Die Küchen verfügen unter anderem über Kühlschrank, Herd, Kaffeemaschine und Wasserkocher.

Bettwäsche und Handtücher sind mitzubringen. In den Gästewohnungen sind das Rauchen und die Tierhaltung nicht gestattet.

Die Preise

Die Preise gelten unabhängig von der Personenzahl für die gesamte Wohnung pro Übernachtung.

1-Raum-Wohnung
max. 2 Personen 35,00 € pro Nacht

1-Raum-Wohnung
max. 3 Personen 35,00 € pro Nacht

3-Raum-Wohnung
max. 7 Personen 45,00 € pro Nacht

Die Endreinigung nehmen die Nutzer vor Abreise selbst vor.

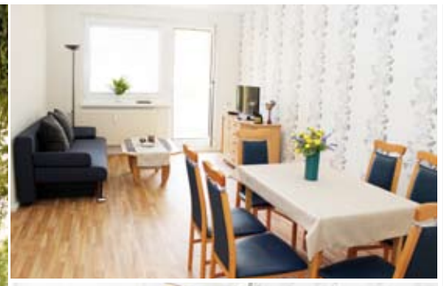

Buchung

Wohnungsgenossenschaft
„Einheit“ Hennigsdorf eG

16761 Hennigsdorf
Parkstraße 60

Tel.: 03302-8091-0
Fax: 03302-8091-20
Mail: wgh@wg-hennigsdorf.de
Web: www. wg-hennigsdorf.de

Eberswalde

Landschaftsvielfalt und Kulturgeschichte

Die Stadt Eberswalde liegt in einer abwechslungsreichen Wald- und Seenlandschaft. Die beiden brandenburgischen Großschutzgebiete Biosphärenreservat Schorfheide-Chorin und Naturpark Barnim reichen bis in das Stadtgebiet. Die Umgebung bietet hervorragende Möglichkeiten zum Wandern, Rad fahren, Reiten und Wasserwandern. Ganz in der Nähe liegt der wunderschöne klare Werbellinsee. Kulturhistorische Ausflugsziele wie das Kloster Chorin und Industriedenkmale am Finowkanal sind schnell erreichbar.

Kultur und Erholung: Beim Bummel durch das Stadtzentrum erleben Sie die liebevoll sanierte Altstadt in gelungener Kombination mit einem modernen Marktplatz. Im Paul-Wunderlich-Haus, der Maria-Magdalenen-Kirche und der kleinen Galerie erwarten Sie vielfältige Ausstellungen und Kulturangebote von modern bis klassisch. Die Tourismusinformation finden Sie im Museum der Adler-Apotheke, Steinstraße 3, 16225 Eberswalde, Tel. 03334/64520, alles über die Stadt unter www.eberswalde.de. Der Finowkanal, als älteste künstliche Wasserstraße Deutschlands, lädt zum Spazieren und Boot fahren ein. Bummeln Sie durch den Eberswalder Zoo oder den Forstbotanischen Garten oder steigen auf den Finower Wasserturm.

Lage: Die neun Wohnungen verteilen sich in der gesamten Stadt. Zwei davon sind thematisch eingerichtet und empfangen Sie mit besonderer Farbgestaltung und Dekoration. Übernachten Sie im „Märkischen Kräutergarten“ nahe der Eberswalder Altstadt! Von dort aus sind es nur ein paar Schritte zum Finowkanal und Markt. Im Stadtteil Finow träumen Sie in „Orient grüßt Okzident“ wie in 1001 Nacht. Weitere Wohnungen liegen im Brandenburgischen Viertel, direkt am Rand des Waldes, der im Sommer mit Pilzen und Blaubeeren zum Spaziergang lockt. In wenigen Minuten erreichen Sie von hier den Eberswalder Zoo, das Freizeitbad „baff“ und den Familiengarten.

Die Wohnungen

Die 2,5-Zimmer-Wohnungen mit bis zu 5 Schlafplätzen und Balkon sind modern möbliert und komplett ausgestattet.

Die Wohnzimmer laden mit Polsterecken, separatem Essplatz, TV oder Radio/CD zum Ausruhen ein.

In der Küche finden Sie Koch- und Backmöglichkeiten, Kühlschrank, Kaffeemaschine, Toaster, Geschirr und viele Küchenutensilien. In den Wohnungen ist das Rauchen nur auf den Balkonen erwünscht. Haustiere müssen leider zu Hause bleiben.

Bettwäsche und Handtücher sind bitte mitzubringen.

Die Preise

Die Mietpreise betragen pro Übernachtung, unabhängig von der Personenzahl, 36,00 €, für Mitglieder einer Genossenschaft 31,00 €.

Buchung

Wohnungsbaugenossenschaft
Eberswalde-Finow eG

Ilona Kramm: 03334-304239
Marko Reinhardt: 03334-30426

Mail: ilona-kramm@wbg-eberswaldefinow.de
Web: www.wbg-eberswalde-finow.de

Wilhelmshaven

Die grüne Stadt am Meer

Wilhelmshaven, die facettenreiche maritime Metropole an der Nordsee. Hier verschmelzen pulsierende Hafenstadt und Strandurlaub am Jadebusen zu einem besonderen Urlaubserlebnis.

Kultur: Eine Stadt mit einer überaus großen Vielfalt an kulturellen Möglichkeiten, wie z. B. dem Stadttheater, der Kunsthalle, privaten Galerien, der Stadthalle sowie dem Kulturzentrum „Pumpwerk“, dessen Ruf als norddeutsche Kleinkunstbühne überregional mit attraktiven Veranstaltungsangeboten ausstrahlt. Golfplatz, Erlebnisbad, Tennis- und Squashcenter ergänzen ein breit gefächertes „Outdoor“-Freizeitangebot. Ein besonderer Freizeitfaktor sind auch die vielen maritimen Möglichkeiten, wie der Besuch des Marine- bzw. Küstenmuseums, Hafenrundfahrten, der Besuch der ostfriesischen Inseln oder der Insel Helgoland.

Erholung: Im Strandkorb frische Seeluft schnuppern und sich in den Fluten der Nordsee erfrischen. Die Innenstadt rund um die NordseePassage ist das Herz Wilhelmshavens. Hier finden Sie zahlreiche Einkaufsmöglichkeiten, aber auch gemütliche Plätze der Entspannung in den großzügig gestalteten Parkanlagen, insbesondere dem Kurpark, der ältesten Gartenanlage der Stadt. Genießen Sie im Rosarium, welches das einzige in Nordwest-Deutschland ist, bis in den Herbst hinein eine blühende Oase mit über 5.000 üppig blühenden, zum Teil historischen Rosen. Ebenfalls im Botanischen Garten finden Naturinteressierte, inmitten der Pflanzenwelt Norddeutschlands, Ruhe und Entspannung.

Lage: Alle unsere Gästewohnungen sind zentrumsnah und ruhig gelegen. Einkaufsmöglichkeiten, die Innenstadt sowie Verkehrsanbindungen sind in wenigen Gehminuten erreichbar.

Die Wohnungen

Es stehen 5 Gästewohnungen zur Verfügung. Unsere Gästewohnungen sind Nichtraucherwohnungen und verfügen über ein Wohnzimmer mit Schlafcouch, ein Schlafzimmer mit Doppelbett und Kleiderschrank, eine Einbauküche, ein Bad mit Dusche und WC. Die Wohnungen sind unter anderem ausgestattet mit einem Fernseher, Radio, Geschirr und einer Kaffeemaschine etc.

Das Mitbringen von Tieren in unsere Gästewohnungen ist nicht erlaubt.

Die Preise

Die Preise gelten pro Übernachtung.

01.11. – 31.03.
Montag - Donnerstag: 35,00 €
Freitag - Sonntag: 40,00 €
(und Feiertage)

01.04. – 31.10.
Montag - Donnerstag: 40,00 €
Freitag - Sonntag: 45,00 €
(und Feiertage)

zuzüglich Endreinigung/ einmalig 40,00 €
Bettwäsche und Handtücher bei Bedarf/ einmalig pro Person: 15,00 €

Buchung

Wilhelmshavener Spar- und Baugesellschaft eG

Grenzstraße 29 - 35
26382 Wilhelmshaven

Kontakt: Frau Bach/ Frau Schmidt

Tel.: 04421-1807-0
Mail: info@spar-und-bau.de
Web: www.spar-und-bau.de

Hamburg-Harburg

Eine der schönsten Städte Deutschlands

Hamburg, das Tor zur Welt, die Schöne, das Hoch im Norden: die grüne Stadt am Wasser gilt nicht umsonst als eine der schönsten Städte Deutschlands. Selbst die sonst so zurückhaltenden Hanseaten können ihren Stolz über „ihre“ Stadt kaum verbergen.

Kunst und Kultur: Ob Elbe, Alster, Hafencity, Speicherstadt, Fischmarkt oder Reeperbahn – hier gibt es jeden Tag etwas Neues zu entdecken, zu erleben und zu bestaunen. Mit 1,8 Mio. Einwohnern die zweitgrößte Stadt Deutschlands, bietet Hamburg ein einmaliges Angebot für seine Gäste: Kunst und Kultur vom Feinsten, Musical-Welterfolge, anspruchsvolles und unterhaltsames Theater, exzellente Restaurants, exquisite Shoppingmöglichkeiten, ein prickelndes Nachtleben und jede Menge historischer Sehenswürdigkeiten, die die 1.200-jährige Geschichte der Stadt hinterlassen hat.

Lage: Und was nur wenige wissen: Hamburg ist auch Naturschutzstadt. Sind doch über acht Prozent der Hansestadt Naturschutzgebiete. Im Süden der Hansestadt liegt Hamburg-Harburg. Der grüne Vorort mit seinem großen Landkreis ist in gut 15 Minuten mit der S-Bahn vom Hamburger Hauptbahnhof aus zu erreichen.

Im Stadtteil Wilstorf befinden sich zwei unserer Gästewohnungen, der Harburger Stadtpark mit seinem Außenmühlenteich und dem Midsommerland liegt Ihnen dort direkt zu Füßen. Diverse Waldgebiete und kleine Flüsse sind in nur wenigen Autominuten zu erreichen und laden zu ausgedehnten Spaziergängen ein. Unsere dritte Gästewohnung befindet sich in unmittelbarer Nähe der Technischen Universität (TU-Harburg).

Die Wohnungen

Alle Wohnungen verfügen über ein Wohn- und ein Schlafzimmer, eine komplett ausgestattete Küche, ein Duschbad, eine Schlafcouch im Wohnzimmer. Farb-TV, Stereoanlage und jeweils ein Zustellbett sind vorhanden.

Das Mitbringen von Hunden und Katzen ist nicht erlaubt. Alle Wohnungen sind Nichtraucherwohnungen.

Auf Wunsch Bettwäsche für 12,00 €
(2 x Bettwäsche + Handtücher).

Die Preise

Gästewohnung mit 70 m² (fünf Schlafgelegenheiten + Kinderbett)

pro Nacht (Mo-Fr): 40,00 €
WE-Pauschale (Fr-Mo): 140,00 €
Endreinigung: 25,00 €

Gästewohnung mit ca. 40 m² und Gästehäuschen mit ca. 35 m² (4-5 Schlafgelegenheiten)

pro Nacht (Mo-Fr): 35,00 €
WE-Pauschale (Fr-Mo): 120,00 €
Endreinigung: 25,00 €

Buchung

Eisenbahnbauverein Harburg eG

Rosentreppe 1a
21079 Hamburg

Tel.: 040-76404-110
Mail: info@ebv-harburg.de
Web: www.ebv-harburg.de

Hamburg

Das Tor zur Welt

Die grüne Stadt am Wasser gilt nicht umsonst als eine der schönsten Städte Deutschlands. Von ihrem Flair und maritimen Charme ist jeder begeistert, der einmal hier war. Ob Elbe, Alster, Hafencity, Speicherstadt, Fischmarkt oder Reeperbahn – hier gibt es jeden Tag etwas Neues zu entdecken, zu erleben und zu bestaunen. Mit 1,8 Millionen Einwohnern die zweitgrößte Stadt Deutschlands, bietet Hamburg ein einmaliges Angebot für seine Gäste.

Kultur: Hier finden Sie Kunst und Kultur vom Feinsten, Musical-Welterfolge, anspruchsvolles und unterhaltsames Theater, exzellente Restaurants, exquisite Shoppingmöglichkeiten, ein prickelndes Nachtleben auf der Reeperbahn, den Hamburger Hafen und jede Menge historische Sehenswürdigkeiten. Besuchen Sie auch das ordentliche und reiche Blankenese mit seinen unzähligen Villen und romantischen Ausblicken vom Elbhang und den darunter liegenden Elbstränden. An jeder Ecke sieht Hamburg anders aus und dennoch fügt sich alles harmonisch zusammen. Wir heißen Sie herzlich willkommen in unserer bezaubernden Stadt und wünschen Ihnen aufregende und erholsame Tage!

Lage Unsere Gästewohnung in Hamburg-Rahlstedt liegt an der nordöstlichen Grenze der Hansestadt. Naherholungsgebiete wie die Wandse, der Kupferteich und das Jenfelder Moor befinden sich direkt vor der Haustür.

Unsere Gästewohnung in Hamburg-Schnelsen befindet sich im Nordwesten Hamburgs. Über die A 7 besteht eine gute Anbindung zu zahlreichen Freizeitattraktionen wie z. B. den Arenen und Hagenbecks Tierpark. Den Hauptbahnhof erreicht man mit öffentlichen Verkehrsmitteln jeweils in ca. 30 Minuten.

Die Wohnungen

Es stehen zwei Gästewohnungen zur Verfügung.

Beide Gästewohnungen befinden sich im Erdgeschoss und bieten Schlafmöglichkeiten für vier Personen. Sie sind modern und komfortabel eingerichtet und ermöglichen einen erholsamen Aufenthalt.

Duschbad, voll ausgestattete Küche, TV, Doppelbett im Schlafzimmer, Schlafcouch im abgetrennten Wohnbereich.

Die Preise

Übernachtung: 35,00 €

Endreinigung: 30,00 €

Bettwäsche und Handtücher müssen mitgebracht werden.

Buchung

Baugenossenschaft
der Buchdrucker eG

Steilshooper Straße 94
22305 Hamburg

Tel.: 040-697081-0
Fax: 040-617399
Mail: willkommen@buchdrucker.de
Web: www.buchdrucker.de

Templin

Alte Stadt im neuen Glanz

Inmitten der sanfthügeligen Landschaft der Uckermark finden Sie das historische Städtchen Templin, eingerahmt von seiner vollständig erhaltenen mittelalterlichen Wehranlage mit gotischen Backsteintoren. Entlang der 1735 Meter langen Stadtmauer können Sie Templin umrunden. Der besondere Schmuck der Mauer sind die drei gotischen Backsteintore und die 48 Wiekhäuser.

Das älteste Gebäude ist die gotische St.-Georgen-Kapelle aus dem 14. Jh. mit einem schönen Kreuzrippengewölbe und spätgotischem Flügelaltar. Sehenswert sind die St.-Maria-Magdalenen-Kirche, ein dreischiffiger barocker Hallenbau auf älterem Fundament und das barocke Rathaus aus dem Jahr 1751 mitten auf dem schönen Marktplatz. Der TourismusServiceTemplin bietet Ihnen Stadtführungen im historischen Stadtkern mit und ohne Laternenschein an. Wenn Sie sich nach Ihrer kleinen Stadterkundung stärken möchten, empfehlen wir Ihnen eine unserer gemütlichen Gaststätten mit heimischen Fisch- oder Wildspezialitäten.

Ursprünglich befand sich die Gästewohnung in der Lychener Straße 42, ist jetzt aber in der Strahl-Goder-Straße 8, somit in der Südstadt von Templin und näher an die Naturtherme Templin's „gerückt".

Aktivitäten und Erholung: Natur-Therme-Templin, Westernstadt „Eldorado-Templin-Abenteuer wie im Film", Wanderwege, Naturpark, Uckermärkische Seen, Biosphärenreservat Schorfheide-Chorin, Klostermühle Boitzenburg

Die Wohnung

3-Raum-Wohnung mit Bad und Korridor

1. OG, Schlafmöglichkeiten für 6 - 8 Personen

Die offene Küche geht in einen Essplatz über, das Wohnzimmer befindet sich direkt daneben.

Die Preise

Kosten pro Übernachtung für die gesamte Wohnung:

Nacht: 52,00 €

Endreinigung 25,00 €

Bei Buchungen ab 8 Tagen entfallen die Kosten für die Endreinigung.

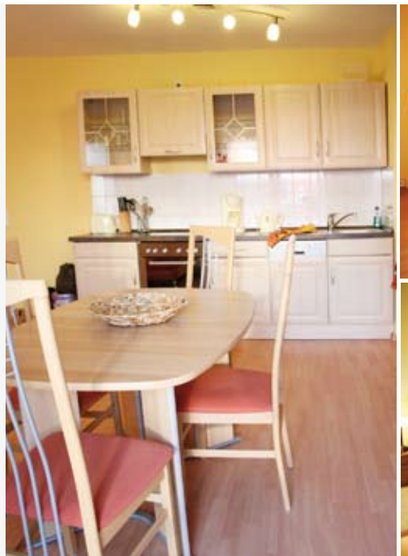

Buchung

WBG „Uckermark" Templin e.G.

Zehdenickerstraße 10
17268 Templin

Tel.: 03987-40524 oder
03987-208736
Web: www.wbg-templin.de

Schwerin

Stadt erleben, Natur genießen

Schwerin ist viele Reisen wert, Reisen zu den kulturellen Schätzen ihrer Museen, zu Erlebnissen von Theater und Musik, Reisen in die Landschaft, die so unvergleichlich das Stadtbild formt. Schwerin lädt ein zum Kennenlernen, Verweilen und Wiederkommen.

Vom Alten Garten aus spannt sich der Bogen von den großen repräsentativen Bauten der Landesregierung über das Mecklenburgische Staatstheater, das Staatliche Museum, über die Weite des Schweriner Sees zum „Märchenschloss“, dem einzigartigen Wahrzeichen, das im Sommer wie im Winter zum Besuchermagneten wird. Freuen Sie sich auf einen Bummel durch die historischen Straßenzüge der Altstadt, die in ihrer barocken Anlage erhaltene Schelfstadt sowie auf das Schweriner Märchenschloss und das unvergleichliche Ensemble von Landschaft und Architektur. Ob für einen Tagesausflug oder einen Urlaub - Schwerin ist zu jeder Jahreszeit eine Reise wert.

Aktivitäten: gut ausgebautes Fahrrad- und Wanderwegenetz, Zentren für Yachtsport am Schweriner See, verschiedene Fitnesscenter mit Saunalandschaft, Tennishallen, Badestrand mit Promenade im Stadtteil Zippendorf, Badeseen, Dampferfahrten, Tretboot fahren, Kanutouren in die Umgebung, Winston-Golf-Anlage nahe der Landeshauptstadt, Segeltouren, Reiten, Zoobesuch, vielseitige Ausflugsmöglichkeiten

Kultur: Gemäldegalerie im Staatlichen Museum, Mecklenburgisches Staatstheater, historische Schelfstadt, Freilichtmuseum Schwerin-Mueß, Planetarium, Schleifmühle, Schloss Schwerin mit Schlossgarten, Dom, Paulskirche

Lage: Die Gästewohnungen haben eine gute Nahverkehrsanbindung, die 2-Raum-Wohnung liegt an der Peripherie des Stadtkerns, zu den Seen (Schweriner See und Lankower See) mit Bademöglichkeit und Bootsverleih sind es nur wenige Gehminuten.

Die Wohnungen

Es stehen vier Gästewohnungen in verschiedenen Stadtteilen zur Verfügung. Alle Wohnungen sind Nichtraucherwohnungen, das Mitbringen von Tieren ist nicht erwünscht. Eine Belegung mit maximal vier bis sechs Personen ist möglich.

Voll ausgestattete moderne Wohnküche, Duschbad oder Bad mit Wanne und Dusche, Schlafzimmer, Kinderzimmer, kleiner Flur, geräumiges Wohnzimmer mit weiterer Schlafmöglichkeit für zwei Personen; Bettwäsche und Handtücher sind vom Nutzer mitzubringen (gegen geringen Aufpreis zubuchbar).

Die Preise

1-Raum-Wohnung:
Übernachtung: 30,00 €
Endreinigung einmalig: 20,00 €

2-Raum-Wohnung:
Übernachtung: 45,00 €
Endreinigung einmalig: 30,00 €

3-Raum-Wohnung:
Übernachtung: 50,00 €
Endreinigung einmalig: 30,00 €

Buchung

Schweriner
Wohnungsbaugenossenschaft eG

Leonhard-Frank-Straße 35
19059 Schwerin

ab 2014: Arsenalstraße 12
19053 Schwerin

Tel.: 0385-7450-145
Mail: direkt@swg-schwerin.de
Web: www.swg-schwerin.de

Torgelow/Marlow

Urlaub am Stettiner Haff und an der Küste

Torgelow: Torgelow liegt ganz im Nordosten Deutschlands an der Küste des Stettiner Haffs. Wasser und Wald machen das Erscheinungsbild der Region aus. Zahlreiche Naturschutzgebiete prägen die Umgebung.

Freizeittipps: Tierpark Ueckermünde und Haffbad, Schifffahrten auf dem Stettiner Haff, gut ausgebaute Radwanderwege, Floßfahrten auf der Uecker und Randow, Ukranenland-Historische Werkstätten, Heideschwimmbad, beheizt, mit Riesenrutsche, Greifswald und Stettin in der Nähe, gut und schnell über die A 20 erreichbar, Blaubeerscheune und Kulturscheune

Marlow: „Die Grüne Stadt“ und die „Stadt des Vogelparks“ befindet sich unmittelbar zu den Hansestädten Stralsund und Rostock und den tollen Sandstränden des Fischland-Darß-Zingst. Für Fahrradfahrer gibt es im Rahmen der „Tour der Steine“ verschiedene Routen, der Wasserwanderer kann vom Wasserwanderrastplatz aus bei einer Floß– bzw. Kanufahrt die Natur der Recknitz genießen. Auch zu Fuß kann man den historischen Stadtkern, z. B. mit seiner Stadtkirche im Backsteinbau und das Rathaus, das Recknitztal und den Schimmelbrunnen besichtigen. Bei einem Besuch in der Heimatstube können Sie die Geschichte der Stadt Marlow kennenlernen.

Freizeittipps: Wasserwanderrastplatz, Floßfahrten auf der Recknitz, Vogelpark mit Greifvogelschau, Bernsteinmanufaktur in Ribnitz-Damgarten, ausgebaute Rad- und Wanderwege, gute Verkehrsanbindung nach Rostock, Stralsund und zum Fischland Darß, nahe Bad Sülze, Kanuverleih, über die A 20 schnell erreichbar

Die Wohnungen

Unsere Wohnungen in Torgelow, Eggesin und Ferdinandshof sind ausgestattet mit: Bad mit Dusche, Wohnzimmer, Schlafzimmer und ein weiteres Zimmer, Schlafmöglichkeiten für 6 Personen, Einbauküche mit Kühlschrank, Geschirrspüler, Kaffeemaschine, Wasserkocher, Fernseher, Musikanlage

Unsere Wohnungen in Marlow: Einbauküche, Bad, Wohnzimmer, Schlafzimmer, Schlafmöglichkeiten für 4 Personen, Einbauküche mit Kühlschrank, Spülmaschine, Kaffeemaschine, Fernseher, Musikanlage

Die Preise

Torgelow, Eggesin und Ferdinandshof: 1 Nacht: 15,00 € p/P, Kinder bis 5 Jahre: frei, Kinder von 6-13 Jahren: 50 % Ermäßigung

Marlow: Wohnung 1: 1 Nacht: Freitag bis Sonntag 15,00 € p/P, Montag bis Donnerstag 10,00 € p/P, weil mit integrierten Geschäftsräumen, Wohnung 2: 1 Nacht: 15,00 € p/P, Kinder bis 5 Jahre frei, Kinder von 6-13 Jahren 50 % Ermäßigung

Buchung

Torgelower Gemeinnützige
Wohnungsgenossenschaft e.G.

Bahnhofstraße 39A
17358 Torgelow

Tel.: 03976-280550
Fax: 03976-2805590
Web: www.tgw-eg.de

Neubrandenburg

Neubrandenburg und die Tollensesee-Region

Erleben Sie Mecklenburgs Reize mit glasklaren Seen, dichten Wäldern, weiten Feldern, selten gewordenen Tieren und Pflanzen, verträumten Kleinstädten und Dörfern. Unsere Stadt und ihre Umgebung lernen Sie am besten zu Fuß, mit dem Fahrrad oder zu Ross kennen. Umfangreiche Rad- und Wanderwege laden Sie ein, die Stadt und unsere reizvolle Umgebung zu erkunden. Ein Spaziergang entlang der mittelalterlichen Wall- und Wehranlage, musikalische Eindrücke aus unserer Konzertkirche oder ein gemütliches Kaffeekränzchen an den Ufern des Tollensesees werden dazu beitragen, Ihren Urlaub interessant zu gestalten.

Kultur: Schauspielhaus, Konzertkirche, Brigitte-Reimann-Literaturhaus, Kunstsammlung Neubrandenburg

Aktivitäten: 200 km langes Rad- und Wanderwegenetz im Bereich des Tollensebeckens, 37 km langer Tollensesee-Radrundweg

Gästeinformationen: Zu der Buchung unserer Gästewohnung erhalten Sie eine Buchungsbestätigung, mit der eine Anzahlung in Höhe von 50 % des Gesamtbetrages zu leisten ist. Die Übergabe des Wohnungsschlüssels erfolgt in unserem Büro in der Demminer Straße 67. Der Kautionsbetrag ist bei Schlüsselübergabe bar zu zahlen. Übergabe der Schlüssel nach vorheriger Absprache von Montag bis Donnerstag: 08:00 bis 16:00 Uhr und Freitag: 08:00 bis 13:00 Uhr.

Stornierungsgebühren: Bis 14 Tage vor Mietbeginn gebührenfrei. Ab 14 Tage vor Mietbeginn Einbehalt der Vorauszahlung.

Die Wohnungen

Zur Verfügung stehen drei 1-Raum-Wohnungen, fünf 3-Raum-Wohnungen und zwei 4-Raum-Wohnungen.

Die Mietdauer beträgt am Wochenende mindestens zwei Nächte.

Bettwäsche und Handtücher sind im Mietpreis eingeschlossen.

Die Wohnung ist besenrein zu verlassen. Das Geschirr ist zu reinigen und wieder in die Schränke einzuordnen.

Die Preise

1-Raum-WE: max. Pers.: 2, Preis: 35,00 €/Ü, ab 3 Nächte: 30,00 €/Ü, Kaution: 30,00 €, Endeinigung: 15,00 €

2-Raum-WE: max. Pers.: 4, Preis: 55,00 €/Ü, ab 3 Nächte: 47,00 €/Ü, Kaution: 50,00 €, Endeinigung: 20,00 €

3-Raum-WE: max. Pers.: 6, Preis: 75,00 €/Ü, ab 3 Nächte: 64,00 €/Ü, Kaution: 70,00 €, Endeinigung: 25,00 €

4-Raum-WE: max. Pers.: 10, Preis: 105,00 €/Ü, ab 3 Nächte: 99,00 €/Ü, Kaution: 100,00 €, Endeinigung: 30,00 €

Buchung

GIMPEX Neubrandenburg Handels- und Dienstleistungsgesellschaft mbH

Demminer Straße 73
17034 Neubrandenburg

Tel.: 0395-43053-370
Fax: 0395-43053-399
Web: www.gimpex.de

Teterow

Teterow - Urlaub im Mittelpunkt

Glitzernde Seen, sanfte Hügel und mittendrin eine anheimelnde kleine Stadt mit mittelalterlichem Flair – TETEROW. Wer hier Urlaub macht, weiß die Vorzüge des kleinen Ortes im Mittelpunkt von Mecklenburg-Vorpommern zu schätzen.

Schmale Gassen, eine kreisrunde Stadtanlage, imposante Stadttore, eine Kirche voller Kostbarkeiten und jede Menge liebevoll restaurierte Bauwerke verbreiten einen Hauch von Vergangenheit.

Neben dem Hechtfest am Wochenende vor Pfingsten erinnern zahlreiche kleine Kunstwerke in der Innenstadt an die Schildbürgerstreiche der Altvorderen. Der Teterower See mit seiner geschichtsträchtigen Burgwallinsel und der Barkasse REGULUS lädt zu Entdeckungstouren und jeder Menge Aktivitäten am, auf und im Wasser ein. Die Stadt ist umgeben von Landschafts- und Naturschutzgebieten.

Auf einem gut ausgewiesenen Wegenetz macht das Wandern Spaß. Radfahrer können fernab viel befahrener Straßen über eine Reihe kleiner Feld-, Wald und Wirtschaftswege lohnende Ausflugsziele wie z. B. das Thünengut Tellow, den Park Burg Schlitz oder den Tierrassenpark Lelkendorf erreichen. Auch Golfer, ob Einsteiger oder Profi, kommen im Ortsteil Teschow voll auf ihre Kosten.

Ein Muss für Motorsportfans ist der Teterower Bergring – Europas schönste Grasrennbahn. Und wer sich einmal in die erfrischenden Fluten der Ostsee stürzen möchte, auf den Spuren der Hanse wandeln oder die Landeshauptstadt Schwerin kennenlernen will, der ist in einer guten Autostunde am Ziel.

Die Wohnungen

Wir bieten Ihnen eine 3-Raum-Wohnung mit kompletter Ausstattung einschließlich Küchenausstattung und Schlafmöglichkeiten für 6 Personen.

Lediglich Bettwäsche und Handtücher sind mitzubringen sowie die Endreinigung durchzuführen.

Die Preise

für Mietergäste Teterower Wohnungsgesellschaft mbH:	36,00 €
ab 2 Übernachtungen:	34,00 €
für Dritte:	39,00 €
ab 2 Übernachtungen:	37,00 €

Buchung

Teterower Wohnungsgesellschaft mbH

Marktplatz 8
17166 Teterow

Tel.: 03996-15190
Fax: 03996-151911
Mail zentrale@teterower-wg.de
Web: www.teterower-wg.de

Wismar

Welterbe und Ostseeluft

Gehen Sie auf Entdeckungsreise in eine direkt am Meer gelegene Stadt, die Geschichte bewahrt und die Zukunft willkommen heißt. Die historische Altstadt Wismars gehört seit 2002 zum Weltkulturerbe der UNESCO.

Kultur: Nehmen Sie sich Zeit für einen Stadtbummel – farbenfrohe Giebelhäuser, Backsteinkirchen und eine mittelalterliche Hafenanlage spiegeln ein geschichtsträchtiges Bild der Hansezeit. Sie werden fasziniert sein von den liebevoll restaurierten Bürgerhäusern, der Wasserkunst, dem „Alten Schweden“ und dem maritimen Flair am Alten Hafen mit der unverwechselbaren Kneipenmeile am Lohberg. Veranstaltungen, wie die Wismarer Heringstage, das Internationale Folklorefestival, das Straßentheater-Festival, das Schwedenfest und der Töpfermarkt, laden zum Besuch ein. Täglich finden um 10:30 Uhr Stadtführungen statt. Treffpunkt ist das Stadthaus, Am Markt 11.

Freizeit und Erholung: Sport- und Freizeitbad „Wonnemar“ mit Wellness- und Saunabereich, Fitness- und Tennishalle, schöne Badestrände in Wismars Umgebung

Lage: Unsere acht Gäste-Wohnungen im Stadtteil Wendorf in unmittelbarer Nähe zur Wismar Bucht bieten Ihnen die beste Ausgangsposition für Ihre Unternehmungen. Innerhalb weniger Minuten erreichen Sie die Wismarer Altstadt, die Badestrände an der Ostsee oder Wander- und Radwege.

Die Wohnungen

Sie bestehen aus Wohnzimmer, zwei Schlafzimmern, Küche, Bad, teilweise Balkon und bieten Schlafmöglichkeiten für vier Personen, wobei ein Zusatzbett möglich ist.

Die Gästewohnungen befinden sich in den oberen Geschosslagen, jedoch ohne Fahrstuhl. Wir bitten Sie, in den Wohnungen nicht zu rauchen und aus Rücksicht auf Allergiker keine Haustiere mitzubringen.

Alle Wohnungen sind mit dem gleichen Komfort ausgestattet: Einbauküche mit E-Herd und Kühlschrank, Mikrowelle, Kaffeemaschine und Toaster, TV, CD-Radio.

Die Preise

Mai-September:	49,00 €
Oktober-April:	39,00 €
Zusatzbett:	6,00 €
Endreinigung:	40,00 €

Preise verstehen sich pro Gästewohnung und Tag, Vermietung für mindestens zwei Tage.

Buchung

Wohnungsbaugesellschaft
mbH der Hansestadt Wismar

Juri-Gagarin-Ring 55
23966 Wismar

Tel.: 03841-757-0
Fax: 03841-757-259
Mail: info@wobau-wismar.de
Web: www.wobau-wismar.de

Greifswald

Individuell und facettenreich

Die Universitäts- und Hansestadt Greifswald liegt im Nordosten des Landes Mecklenburg-Vorpommern am schönsten Wassersportrevier zwischen den beiden größten Inseln Rügen und Usedom. In der alten Hansestadt schlägt dank der Universität ein weltoffenes, modernes, zukunftsorientiertes und sehr attraktives Herz. Die Geburtsstadt des bedeutendsten Vertreters der romantischen Landschaftsmalerei Caspar David Friedrich lädt ebenso zur kulturellen Städtereise wie zum abenteuerlichen, facettenreichen Erlebnisurlaub ein. Die WVG mbH Greifswald bietet in vielen Stadtteilen in der Universitäts- und Hansestadt Greifswald für Familien und Freunde geräumige Gästewohnungen an.

Aktivitäten: Ob Altstadtbummel, Besuch des Pommerschen Landesmuseums oder des Theaters Vorpommern, Strandbad- oder Tierparkbesuch, Radeln oder Wandern in reizvoller Landschaft, zünftige Segeltörns auf dem Greifswalder Bodden, Festivals, maritime Events oder die kulinarischen Köstlichkeiten der vorpommerschen und internationalen Küche - Greifswald lädt Sie ein zu einem Urlaub für die ganze Familie, da ist für jeden was dabei!

Besucher aus aller Welt freuen sich auf die vielen Veranstaltungen, die jedes Jahr in Greifswald stattfinden. Zu den bekanntesten gehören die Greifswalder Bachwoche, das große Fischerfest Gaffelrigg mit seinen tausenden Besuchern, aber auch die Greifswalder Jazz Evenings in Eldenas Klosterruine.

Die Wohnungen

Es werden verschiedene Gästewohnungen angeboten - zum Beispiel mit einem Wohnraum, zwei Schlafzimmern, Küche und Bad. In unseren Gästewohnungen gibt es Schlafmöglichkeiten für maximal 5 Personen. Sie sind komplett eingerichtet und mit Fernsehgerät, Kühlschrank, Elektroherd, Kaffeemaschine und Wasserkocher ausgestattet. Handtücher und Bettwäsche sind ebenfalls vorhanden.

Alle Gästeappartements sind Nichtraucherwohnungen!

Die Preise

Wohnungen mit 2 Schlafplätzen
35,00 € pro Übernachtung
25,00 € Endreinigungsgebühr

Wohnungen mit 5 Schlafplätzen
50,00 € pro Übernachtung
25,00 € Endreinigungsgebühr

Buchung

WVG mbH Greifswald
Vermietungsservice

Tel.: 03834-8040-0
Mail: vermietung@wvg-greifswald.de
Web: www.wvg-greifswald.de

Rostock

Die mittelalterliche Hansestadt

Seit knapp 800 Jahren wird hier Stadtgeschichte geschrieben. Und doch ist Rostock jung. Einst wichtiges Mitglied der Hanse, hat die Stadt viel von ihrem ursprünglichen Charme erhalten, sich aber Neuem nie verschlossen. Backstein-Fassaden sind nicht nur im Stadtzentrum fast heilig. Giebelhäuser unterschiedlicher Epochen künden ebenso wie die machtvollen Kirchen vom Reichtum der Kaufleute im Mittelalter.

Erleben Sie die Hansestadt Rostock, das Ostseebad Warnemünde, die zahlreichen Ausflugsziele oder relaxen Sie einfach nur in einer unserer Gästewohnungen. Rostock mit seinem historischen Stadtzentrum, geprägt von beeindruckenden Zeugnissen der Backsteingotik, den alten historischen Speichern und Giebelhäusern, lädt zum Bummeln ein.

Spiel, Spaß und Erlebnis für die ganze Familie bieten der größte Zoo Norddeutschlands in Rostock, das Meereskundemuseum in Stralsund oder der Natur- und Umweltpark Güstrow mit seinen Bären und Wölfen.

Im Jahre 1252 wurde das Waldgebiet der Rostocker Heide durch Fürst Heinrich Borwin II. an die Stadt Rostock verkauft. Es ist heute eines der letzten großen und geschlossenen Waldgebiete an der deutschen Küste. Mit einer Gesamtfläche von über 6.000 Hektar gehört die Hansestadt Rostock als Besitzer heute zu den fünf größten kommunalen Waldbesitzern in Deutschland.

Ein weiteres Highlight ist die alljährlich stattfindende Hanse-Sail (immer am zweiten Augustwochenende). An diesen Tagen sind Rostocks Stadthafen und Warnemünde Schauplatz für über 200 historische Segelschiffe. Mitsegeln ist ausdrücklich erwünscht!

Die Wohnungen

Unsere modern eingerichteten Drei- bis Vierraumwohnungen bieten Platz für 2 bis 4 Personen. In einigen Appartements sind Aufbettungen möglich. Kinderbettchen und –hochstuhl stellen wir gerne kostenlos zur Verfügung. Die komplett eingerichteten Gästewohnungen verfügen über alle haushaltstypischen Küchengeräte, z. B. Herd, Geschirrspüler, Kaffeemaschine und Toaster. TV und Radio gehören ebenso zur Ausstattung.

Die Preise

Zwischen 45 € und 77 € pro Wohnung/ Nacht - je nach Lage, Größe, Saison, aus Aufenthaltsdauer und Mitgliedschaft in einer Genossenschaft ergibt sich der genaue Endpreis.

Nichtmitglieder: +10%
während Hanse-Sail: +10%

Inklusivleistungen: Endreinigung, Nebenkosten, Bettwäsche und Handtücher ab 4 Nächte (sonst 5 € pro Person), Aufbettung je Nacht und Person 5 €, Fahrradausleih 3 € pro Person und Tag

Buchung

WG UNION Rostock eG

Alfred-Schulze-Straße 22
18069 Rostock

Kontakt: Anja Bombis

Tel.: 0381-8076-118
Mail: a.bombis@union-rostock.de
Web: www.union-rostock.de

Kiel

Seglerparadies und Universitätsstadt an der Ostsee

Die Landeshauptstadt von Schleswig Holstein mit rund 237 Tsd. Einwohnern zeichnet sich durch ihre einmalige Lage an der Förde und dem Nord-Ostsee-Kanal aus.

Wer Kiel liest, denkt zunächst an das größte Segelsportereignis der Welt, die „Kieler Woche“ und den Profi-Handball-Klub THW Kiel. Sportliche Ereignisse und Institutionen, auf die die Kieler zu Recht stolz sind. Daneben bietet Kiel für seine Besucher aber viele weitere Sehenswürdigkeiten und Aktivitäten. Jeder Besucher findet in unserer Landeshauptstadt die richtige Freizeitgestaltung.

Kultureinrichtungen wie das Theater Kiel mit Schauspielhaus, Opernhaus und Theater am Werftpark oder eins der zahlreichen Konzerte beim Schleswig-Holstein Musik Festival und während der Kieler Woche sorgen für ein großes Angebot. Neben verschiedensten Museen wie z. B. das Schifffahrtsmuseum und dem Aquarium mit heimischen und exotischen Meeresbewohnern, finden Sie auch viele Wanderrouten sowie Radwanderwege in Kiel und Umgebung.

Die Kieler Strände am West- und Ostufer der Kieler Außenförde laden zum Baden, Sonnenanbeten, Surfen und Schiffe gucken ein. Beeindruckend sind die großen Passagierfähren, die täglich nach Göteborg, Oslo und Klaipéda (Litauen) ablegen sowie die großen Kreuzfahrtschiffe in der Sommersaison.

Anfahrt: Von Hamburg über die A 7, am Autobahndreieck Bordesholm auf die A 215 Richtung Kiel. Am Autobahnende rechts Richtung Ostufer bis Sie dann links auf den Ostring abbiegen. Von Flensburg über die A 7, am Autobahnkreuz Rendsburg auf die A 210 Richtung Kiel. Von der A 1 Lübeck/Hamburg erreichen Sie Kiel über die A 21 bzw. B 404.

Die Wohnungen

Unsere Gästewohnungen liegen auf dem Ostufer im Stadtteil Ellerbek/Wellingdorf und verfügen über Wohnzimmer, Schlafzimmer, Küche, Bad und Balkon. Es stehen zwei Wohnungen zur Verfügung. Die Wohnungen bieten Platz für 1 bis 4 Personen und sind komplett eingerichtet.

Im Preis sind Bettwäsche, Handtücher und die Endreinigung enthalten. Als weiterer Service befinden sich im Keller des Mehrfamilienhauses Münzwaschautomaten und Münztrockner.

Die Preise

bei 1 Nacht:
bis zu 2 Personen 65,00 €
jede weitere Person 10,00 €

bei 2 Nächten:
bis zu 2 Personen 50,00 €
jede weitere Person 10,00 €

ab 3 Nächten:
bis zu 2 Personen 40,00 €
jede weitere Person 5,00 €

Bitte erkundigen Sie sich auch nach unseren günstigen Langzeittarifen.

Buchung

Wohnungsbau-Genossenschaft
Kiel-Ost eG

Poppenrade 5
24148 Kiel

Tel.: 0431-72 40 0
Fax: 0431-72 40 123
Mail: info@wbg-kiel-ost.de
Web: www.wbg-kiel-ost.de

Usedom

Wolgast - Im Herzen der südlichen Ostsee

Wolgast im Herzen der südlichen Ostsee. Eine uralte ehemalige Herzogstadt mit maritimem Flair. Hafenstadt und schon mit einem Fuß auf der Urlaubsinsel Usedom, an Deutschlands sonnenreicher Ostseeküste.

Aktivitäten: Rad-/Wanderwege, Wandern, Reiten, Radwandern, Wasserwandern

Ausflugsziele: Tierpark, Stadtgeschichtliches Museum „Kaffeemühle“, Rungehaus - Geburtshaus Ph. O. Runges, Eisenbahndampffährschiff „Stralsund“, Stadtbibliothek, Kutschfahrten - Hochzeitskutsche, Mühlensteinpark, Sauna am Sportforum, Skulpturenpark Katzow

Bauwerke: Petrikirche, Herz-Jesu-Kirche, Gertrudenkapelle, Kapelle St. Jürgen, spätgotisches Wohnhaus, Wassermühlen-Brunnen, Bankgebäude am Rathausplatz, alter Jüdischer Friedhof am Paschenberg

Lage: Urlaub in Wolgast und bei der WoWi bedeutet immer Nähe zur Natur und zum Wasser, nicht zuletzt aufgrund der direkten Bahnanbindung zu den Seebädern Usedoms sowie der Lage am Peenestrom. Wolgast ist nicht nur das Tor zur Insel Usedom, sondern auch als Urlaubsort selbst immer beliebter. Die Wohnungen befinden sich in der Nähe des Bahnhofs und sind für die Unterbringung von Feriengästen oder auch Geschäftsreisenden gut geeignet. Wolgast liegt an der Bundesstraße 111, welche von der Bundesautobahn 20 kommend die Stadt durchquert und auf der Insel Usedom bis nach Ahlbeck an die polnische Grenze führt.

Die Wohnungen

In der Heinrich-Heine-Straße 2 stehen zehn voll möblierte Wohnungen zur Verfügung. Es handelt sich um 1-, 2- und 3-Raum-Wohnungen.

komplett eingerichtete Einbauküchen (Geschirr, Besteck, Mikrowelle, E-Herd u.s.w.), komplette Möblierung der Zimmer; geschmackvoll eingerichtet, in den Zimmern TV-Geräte, Münzwaschautomat und Trockner im Kellerbereich, Fahrradabstellraum

Die Preise

3-Raum-Wohnung
Tag: 80,00 €
Woche: 480,00 €
Endreinigung: 30,00 €

2-Raum-Wohnung
Tag: 60,00 €
Woche: 360,00 €
Endreinigung: 25,00 €

1-Raum-Wohnung
Tag: 45,00 €
Woche: 270,00 €
Endreinigung: 20,00 €

Buchung

WoWi Immobilien
und Dienstleistungs GmbH

Mühlentrift 5 Haus 2
17438 Wolgast

Tel.: 03836-2009-90 oder 2009-91
oder 0151-12115744
Web: www.wowi-immo.de

Bergen auf Rügen

Ein Ort zum Wohlfühlen

Rügen ist eine der touristischen Topadressen Deutschlands. Die meisten Gäste besuchen Rügen zwischen April und Oktober; aber auch die ruhige Atmosphäre des Frühjahrs und Winters zieht Urlauber an.

Freizeitangebote: Rügens einzigartige Natur- und Kulturlandschaft lädt ein, die Insel mit dem Fahrrad, zu Fuß oder mit dem Boot zu erkunden. Rügen verfügt über ein gut ausgebautes Rad- und Wanderwegenetz. Wassersport, Angeln, Golf, Tennis und Reitsport sind weitere Sport- und Freizeitangebote, die einen Urlaub auf Rügen bereichern.

Neben den klassischen Sehenswürdigkeiten wie Kap Arkona, den Kreidefelsen, Seebad Prora, Jagdschloss Granitz oder den klassizistischen Bauwerken von Putbus erfreuen sich seit einigen Jahren die Störtebeker-Festspiele in Ralswiek großer Beliebtheit.

Erholung und Entspannung: Diese finden unsere Besucher in den weitläufigen und facettenreichen Naturlandschaften und dem Nationalpark Jasmund. Die Kur- und Bäderorte bieten eine Vielzahl von Verwöhnprogrammen für Körper und Geist.

Lage und Verkehrsanbindung: Die Gästewohnungen befinden sich nahe dem Zentrum der Stadt Bergen im verkehrsberuhigten Bereich (Tempo 30) mit direkter Anbindung an die B 196. In 15 Minuten fährt man mit dem Auto zum Strand. Die Altstadt Bergen erreicht man zu Fuß in 15 Minuten. Nur 5 Minuten sind es zu den Bushaltestellen mit Anschluss an das Stadt- und Nahverkehrsnetz.

Die Wohnungen

Die Gästewohnungen verfügen über 3 bis 4 Zimmer und bieten Schlafmöglichkeiten für bis zu fünf Personen, wobei Aufbettungen möglich sind.

Bad mit Badewanne, Fahrradkeller, Balkon, Küche mit Kühlschrank, Kochgelegenheit und Geschirrspüler, Kaffeemaschine, Toaster, Fernseher, Kabel-TV, Radio

Die Wohnungen sind komplett eingerichtet. Nur Bettwäsche und Handtücher müssen mitgebracht werden.

Die Preise

2 Personen: ab 37,00 €/Nacht

jede weitere Person: 5,00 €/Nacht

Endreinigung: 25,00 €
(pauschal)

Buchung

Bergener Wohnungsgesellschaft mbH

Markt 11
18528 Bergen auf Rügen

Tel.: 03838-2031-21
Fax: 03838-2031-290
Mail: info@bewo-online.com
Web: www.bewo-online.com

Schleswig

Wikingerstadt am Ostseefjord Schlei

Am westlichen Ende des Ostseefjords Schlei hoch oben im nördlichen Schleswig-Holstein erwartet Sie die über 1200 Jahre alte Kulturstadt Schleswig mit faszinierenden Museen: von Schloss Gottorf mit seinem Barockgarten und dem Gottorfer Globus über das Stadtmuseum bis zum Wikinger Museum - und das alles in atemberaubend schöner Natur.

Geschichte und Kultur: Seit den Wikingern ist die Stadt einer der wichtigsten Handelsplätze des Nordens. Die Blüte dieser Zeiten können Sie heute hautnah erspüren. Zum Beispiel im Gottorfer Globus, einem Nachbau des Weltwunders aus dem 17. Jahrhundert. Im Wikinger Museum Haithabu gibt es in einer rekonstruierten Wikinger-Siedlung Geschichte zum Anfassen. Eine ganz andere Welt erwartet Sie auf der Halbinsel Holm. Die historische Fischersiedlung mit dem Friedhof im Zentrum ist in dieser Form einzigartig. Und bis in die Altstadt und zum Sankt-Petri-Dom sind es von hier nur wenige Schritte. Schleswig ist aber auch eine lebendige Kulturstadt mit vielen Veranstaltungs-Highlights. Freuen Sie sich auf Kunst und Kultur, hochkarätige Sonderausstellungen auf Schloss Gottorf, die Schlossfestspiele, die Wikingertage am Schleiufer oder den Weihnachtsmarkt im Dom-Kreuzgang Schwahl.

Erholung und Freizeitaktivitäten: Kleine Dörfer mit historischen Kirchen, schönen Reetdachhäusern und bunten Bauerngärten, eingebettet zwischen Buchenwäldern, grünen Wiesen und goldgelben Getreidefeldern – rings um den Ostseefjord Schlei bilden die Schleidörfer mit Schleswig als Zentrum eine Perlenkette der Idylle und Erholung. Genau der richtige Rahmen, um ganz entspannt das Leben zu genießen. Zum Beispiel bei einer Fahrradtour, bei einem Spaziergang am Schleiufer oder beim Wassersport. Auf umliegenden Reiterhöfen kann die Umgebung zu Pferde erkundet werden. Der Freizeitgestaltung sind kaum Grenzen gesetzt.

Die Wohnung

Die gemütliche 1-Zimmer-Wohnung im Herzen von Schleswig mit Schlafmöglichkeiten für maximal zwei Personen ist mit allen Dingen des täglichen Bedarfs ausgestattet.

Eine moderne Einrichtung mit LCD-Fernseher, Sofa und französischem Bett (1,40 m) lädt zum Entspannen ein.

Die neue Einbauküche mit Ceran-Kochfeld ist komplett ausgestattet. Das großzügige neue Duschbad ist hell und freundlich.

Die Preise

Grundpreis pro Nacht: (Rabattstaffelung ab 4 Nächten)	30,00 €
Pauschale für Bettwäsche, Geschirrhandtücher und Bad-Teppich:	26,00 €
Endreinigung (optional):	65,00 €

Buchung

GEWOBA Nord Baugenossenschaft eG

Moltkestraße 32
24837 Schleswig

Kontakt: Christina Ahrens

Tel.: 04621-811-122
Mail: c.ahrens@gewoba-nord.de
Web: www.gewoba-nord.de

Karte

Die Ziffer entspricht der Seitenzahl.

4	Stuttgart	17	Hoyerswerda	30	Bielefeld	43	Templin
5	Saarbrücken	18	Wittenberg	31	Bielefeld	44	Schwerin
6	Rüsselsheim	19	Hückeswagen	32	Wolfsburg	45	Torgelow/Marlow
7	Plauen	20	Witten	33	Neustadt am Rübenberge	46	Neubrandenburg
8	Suhl	21	Oberhausen	34	Celle	47	Teterow
9	Olbernhau	22	Dortmund	35	Bad Saarow	48	Wismar
10	Zittau	23	Dortmund	36	Berlin	49	Greifswald
11	Chemnitz	24	Coswig	37	Strausberg	50	Rostock
12	Erfurt	25	Coswig	38	Hennigsdorf	51	Kiel
13	Weimar	26	Eisenhüttenstadt	39	Eberswalde	52	Usedom
14	Leipzig	27	Magdeburg	40	Wilhelmshaven	53	Bergen auf Rügen
15	Leipzig-Neuseenland	28	Wolmirstedt	41	Hamburg-Harburg	54	Schleswig
16	Nordhausen	29	Münster	42	Hamburg		